



SCP MARTIN - BARCELLONA

1, Av. Gustave Eiffel - 11100 NARBONNE

Tel: 04 68 65 00 10

Email : agence-ad@scp-martin-barcellona.fr

SCI "LES LATANIERES"

Dominique COUTON

1 rue du 8 Mai

85 450 Champagné les Marais

Réhabilitation et Extension d'un restaurant

1 rue du 8 Mai

85 450 Champagné les Marais

PERMIS DE CONSTRUIRE

FEVRIER 2017

Visa Maître d'ouvrage :

Visa Maître d'oeuvre :



SCP MARTIN-BARCELLONA
Tel: 04 68 65 00 10
agence-ad@scp-martin-barcellona.fr
1, Av. Gustave Eiffel - 11100 NARBONNE

REF : 16-70

Modifié le :



PLAN DE SITUATION

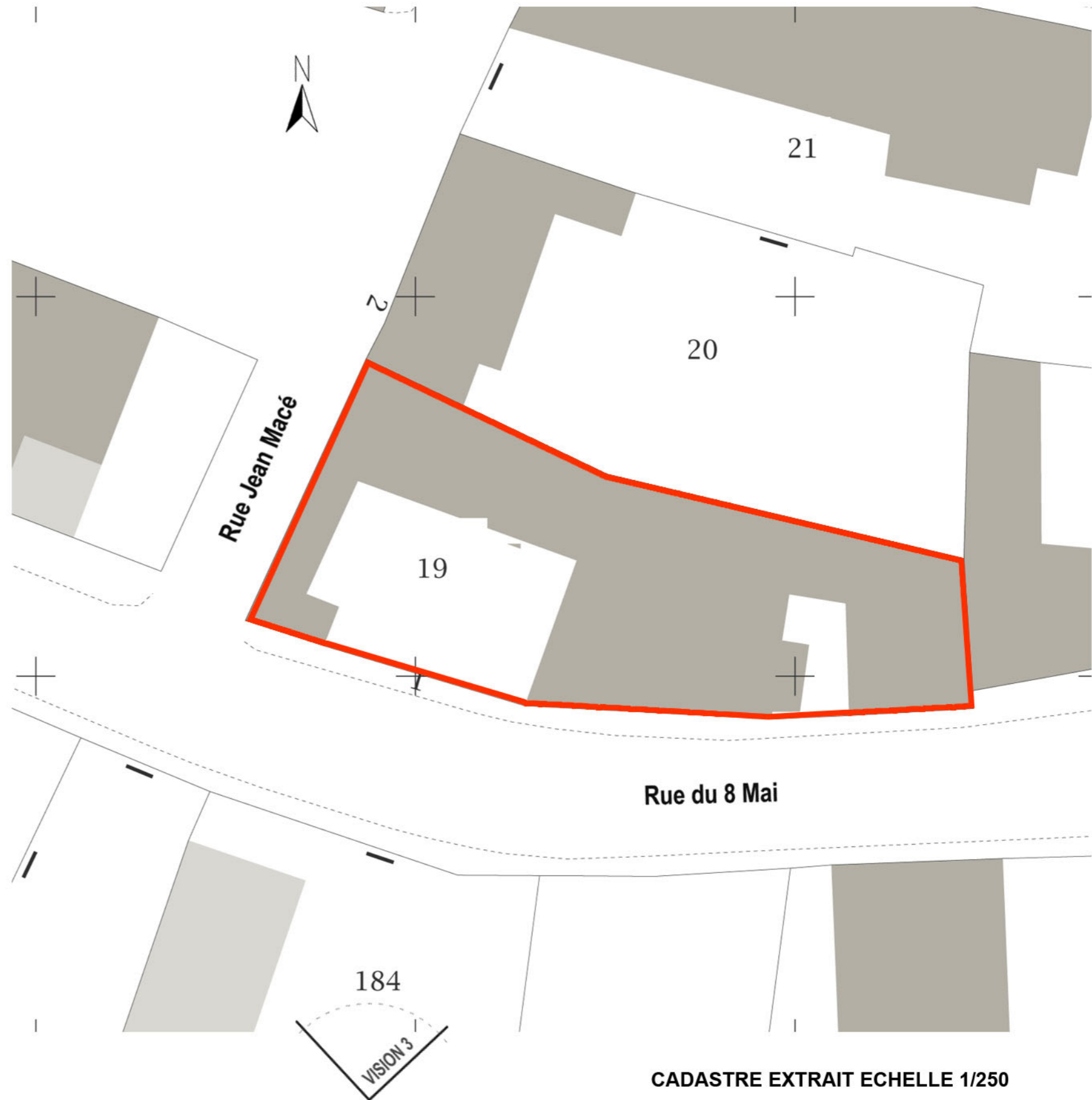

CADASTRE EXTRAIT ECHELLE 1/250

SCI Les Lataniers
Dominique COUTON

1 rue du 8 Mai
85 450 Champagné les Marais

PC 1 PLAN DE SITUATION

Réhabilitation et Extension d'un restaurant
1 rue du 8 Mai
85 450 Champagné les Marais

PERMIS DE CONSTRUIRE
FEVRIER 2017





PLAN DE MASSE ETAT DES LIEUX Echelle 1/200

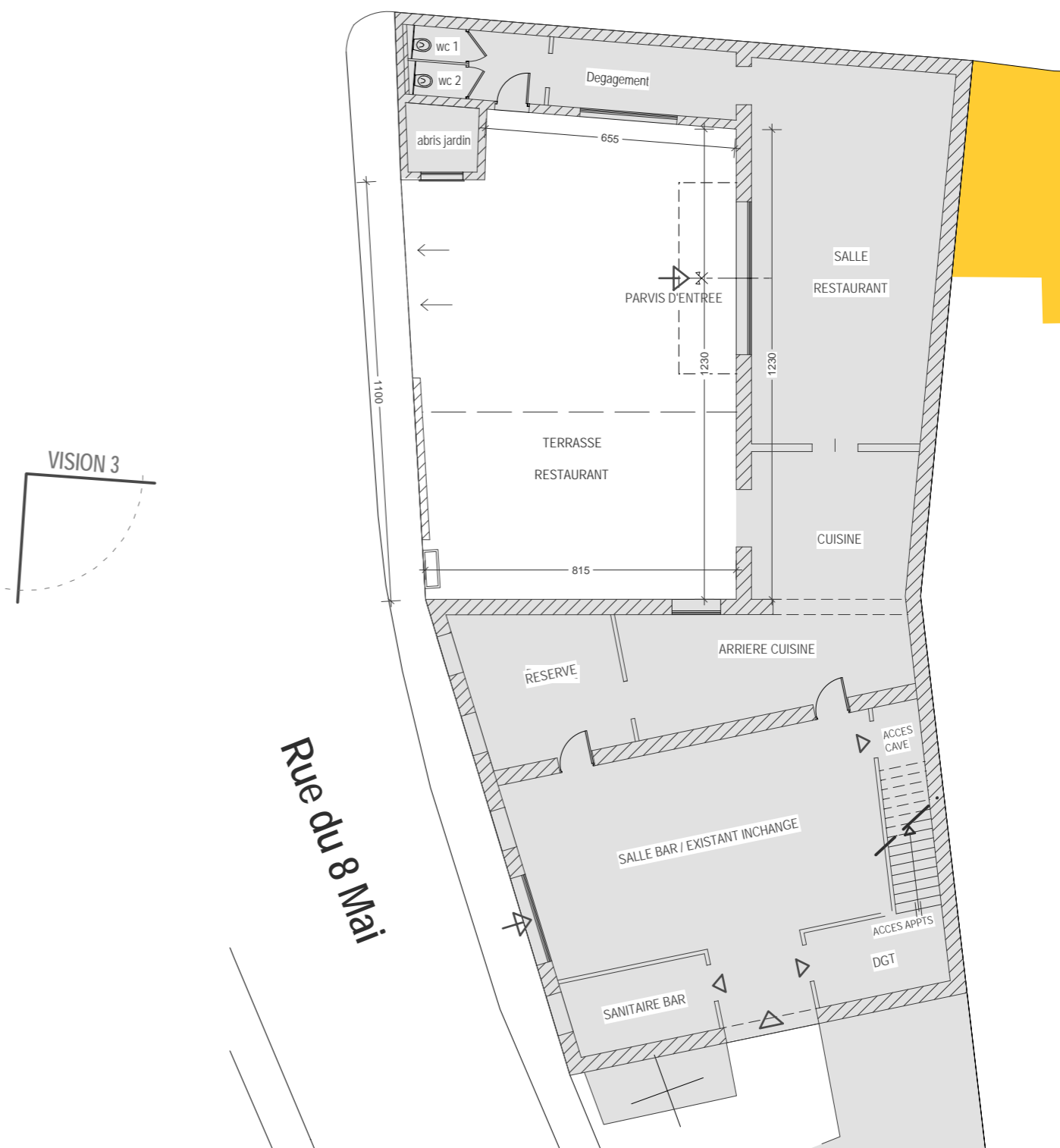

PLAN ETAT DES LIEUX Echelle 1/150

SCI LES LATANIERES
Dominique COUTON

1 rue du 8 Mai
85 450 Champagné les Marais

PC 2.1 PLAN DE MASSE EDL

Réhabilitation et Extension d'un restaurant
1 rue du 8 Mai
85 450 Champagné les Marais

PERMIS DE CONSTRUIRE
FEVRIER 2017





PLAN DE MASSE ETAT PROJETE Echelle 1/200

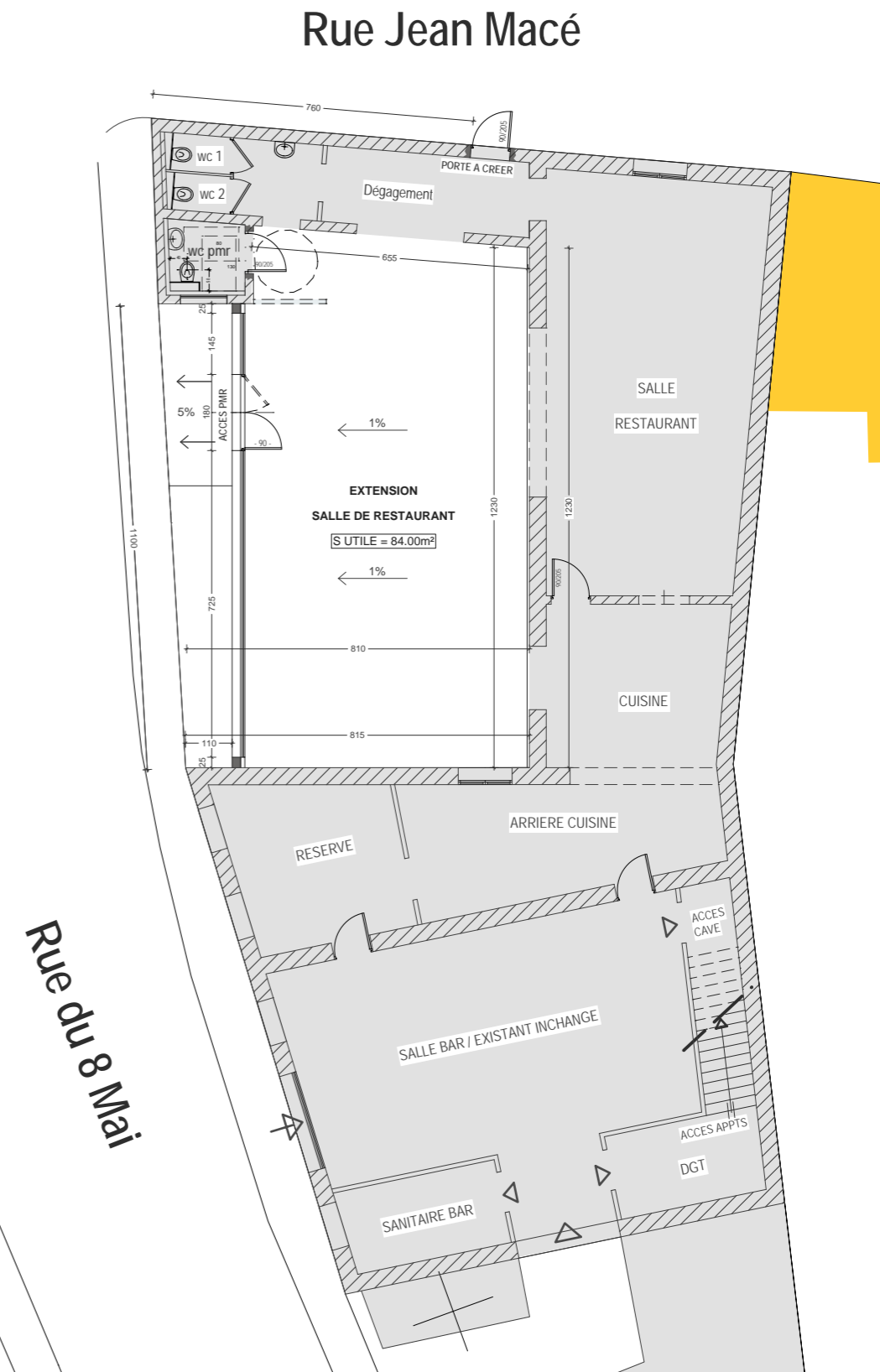

PLAN ETAT PROJETE Echelle 1/150

SCI LES LATANIERES
Dominique COUTON

1 rue du 8 Mai
85 450 Champagné les Marais

PC 2.2 PLAN DE MASSE ETAT PROJETE

Réhabilitation et Extension d'un restaurant
1 rue du 8 Mai
85 450 Champagné les Marais

PERMIS DE CONSTRUIRE
FEVRIER 2017



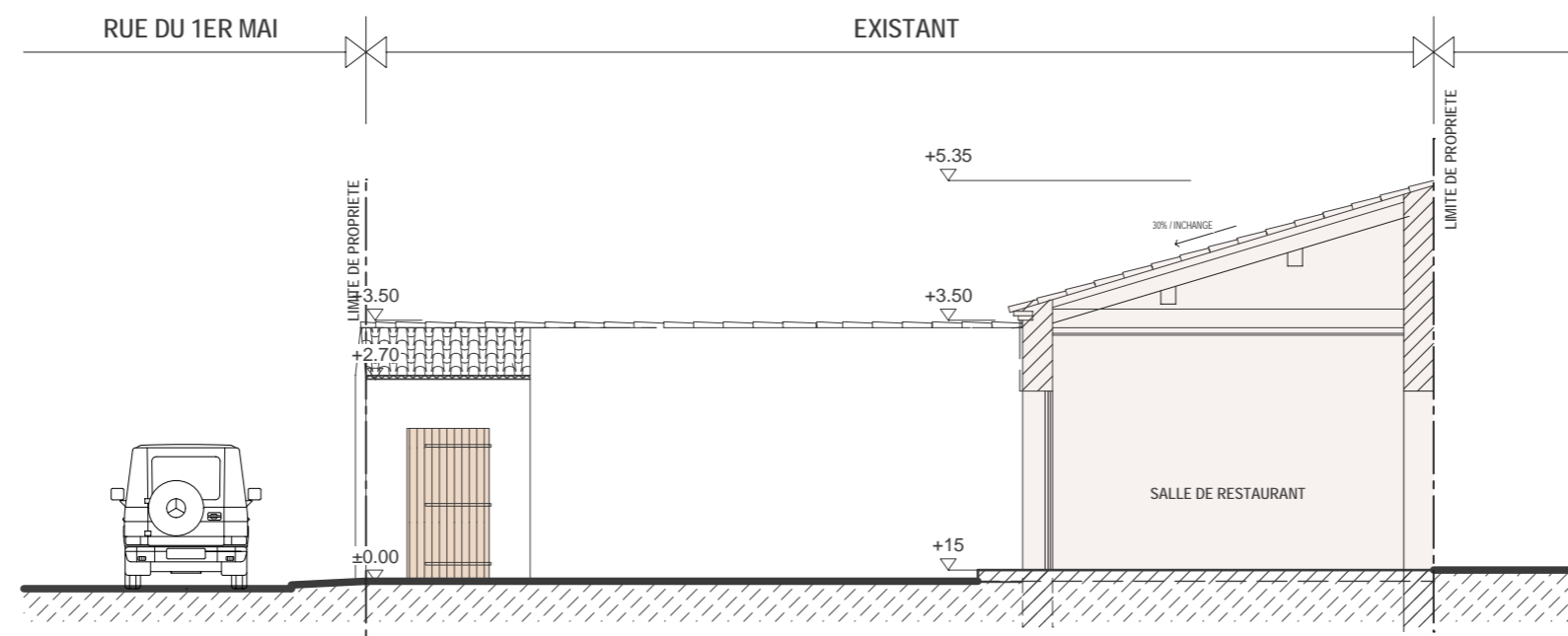

COUPE DE PRINCIPE ETAT DES LIEUX Echelle 1/100

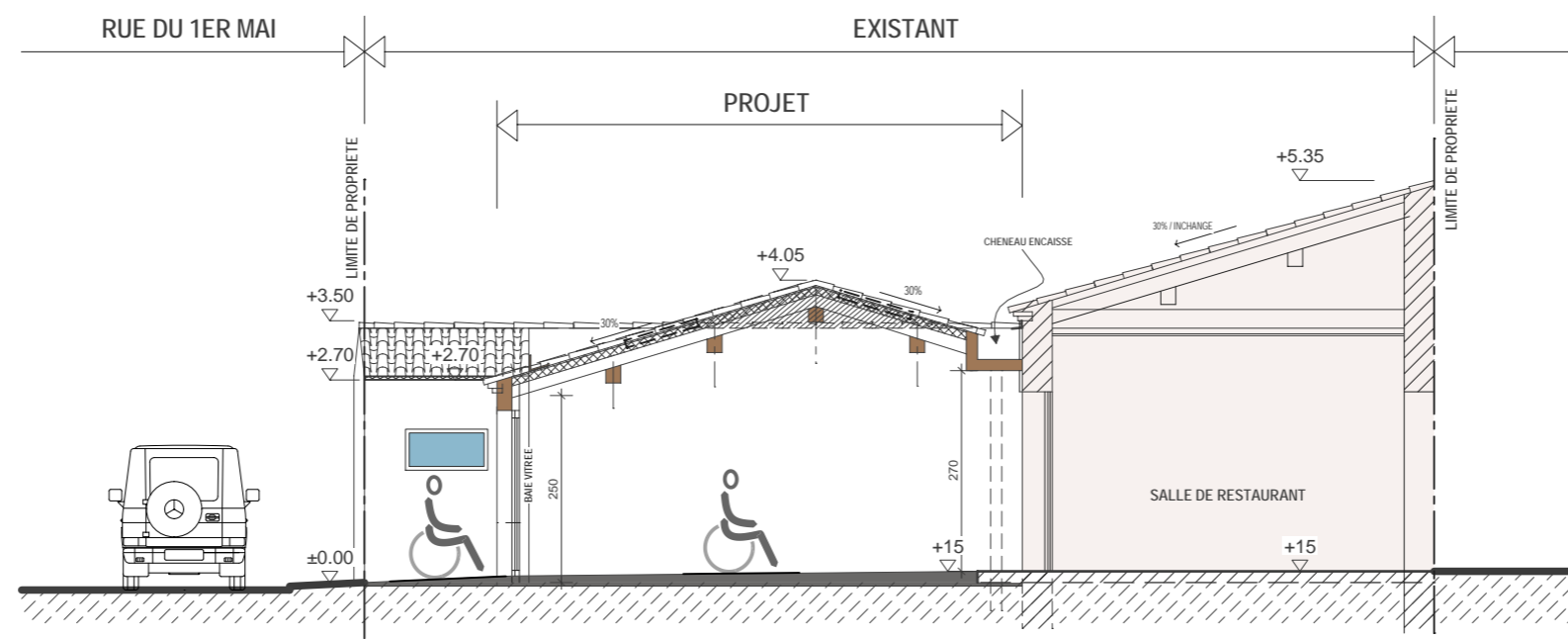

COUPE DE PRINCIPE ETAT PROJETE Echelle 1/100

SCI LES LATANIERES
Dominique COUTON

1 rue du 8 Mai
85 450 Champagné les Marais

PC 3

PLAN EN COUPE DU TERRAIN ET DE LA CONSTRUCTION

Réhabilitation et Extension d'un restaurant
1 rue du 8 Mai
85 450 Champagné les Marais

PERMIS DE CONSTRUIRE
FEVRIER 2017



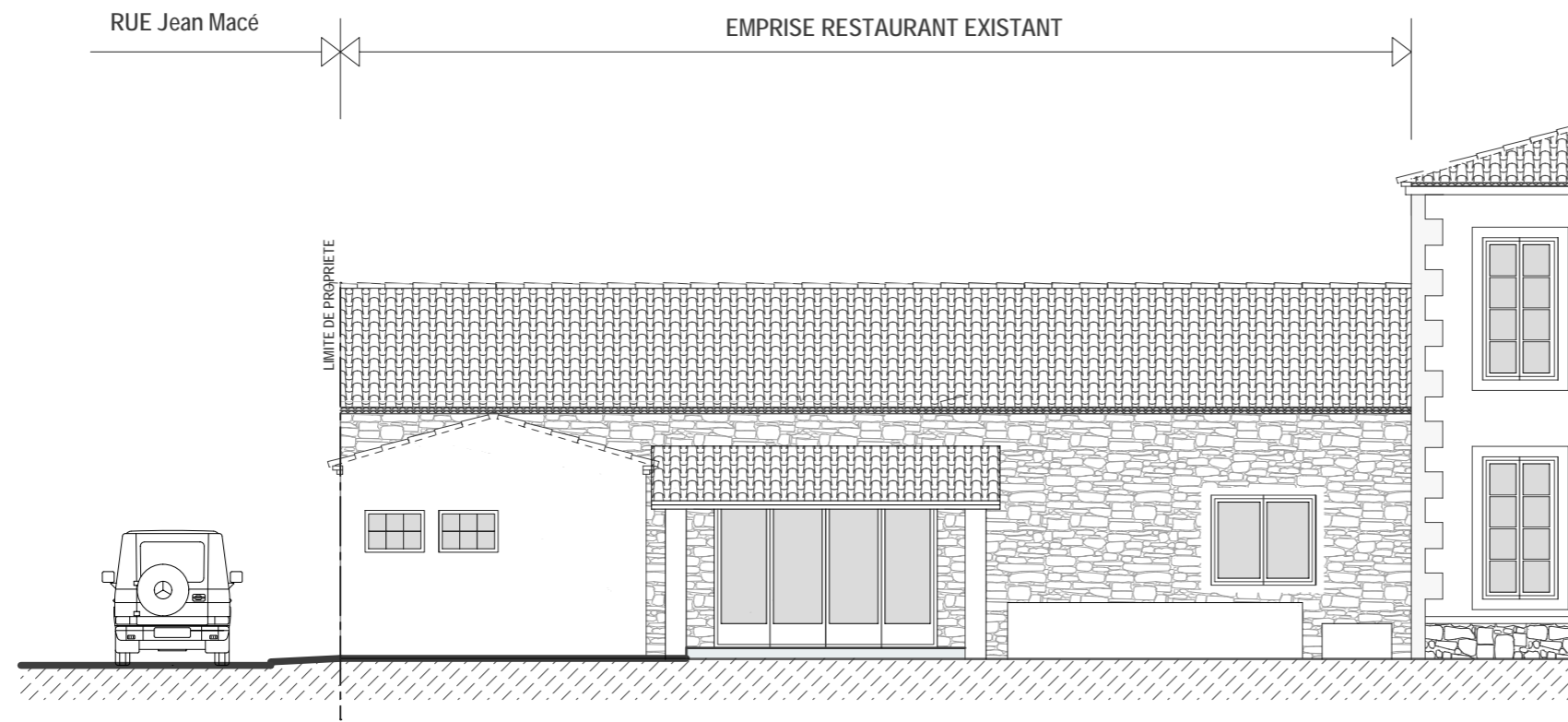

FACADE sur Rue du 8 Mai Echelle 1/100

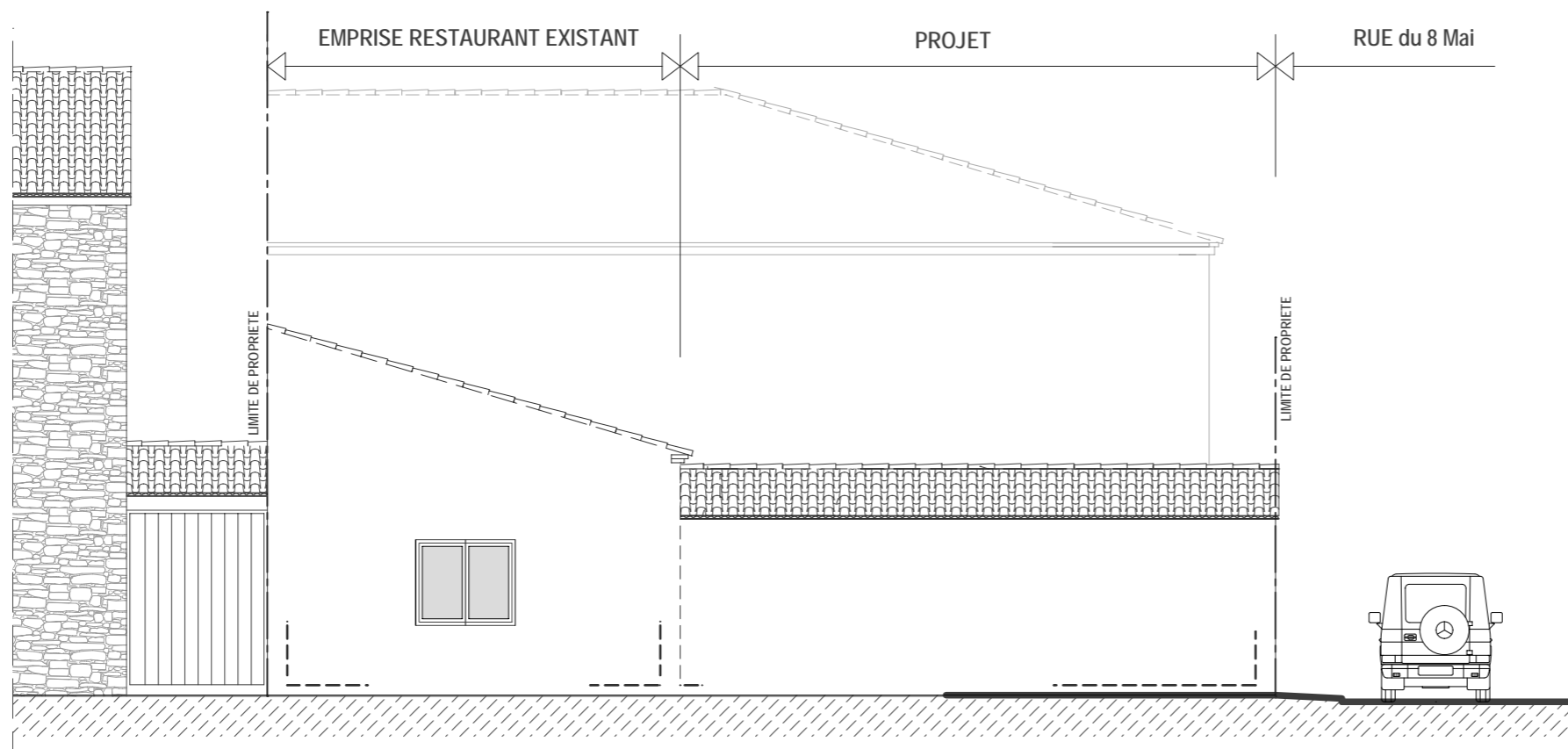

FACADE sur Rue Jean Macé Echelle 1/100

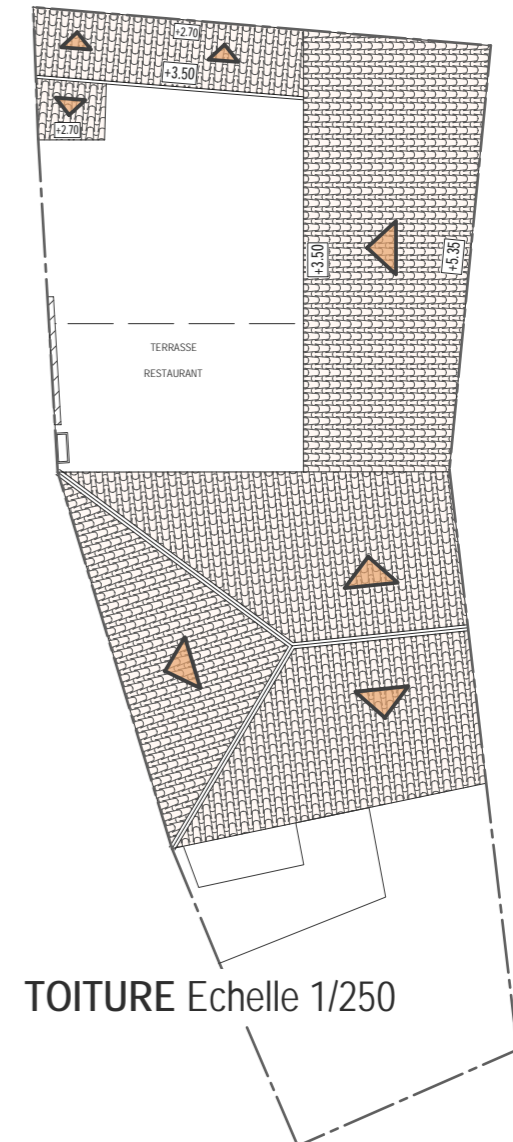

ETAT DES LIEUX

SCI LES LATANIERES
Dominique COUTON

1 rue du 8 Mai
85 450 Champagné les Marais

PC 5a
PLAN DES FACADES ET DES TOITURES

Réhabilitation et Extension d'un restaurant
1 rue du 8 Mai
85 450 Champagné les Marais

PERMIS DE CONSTRUIRE
FEVRIER 2017



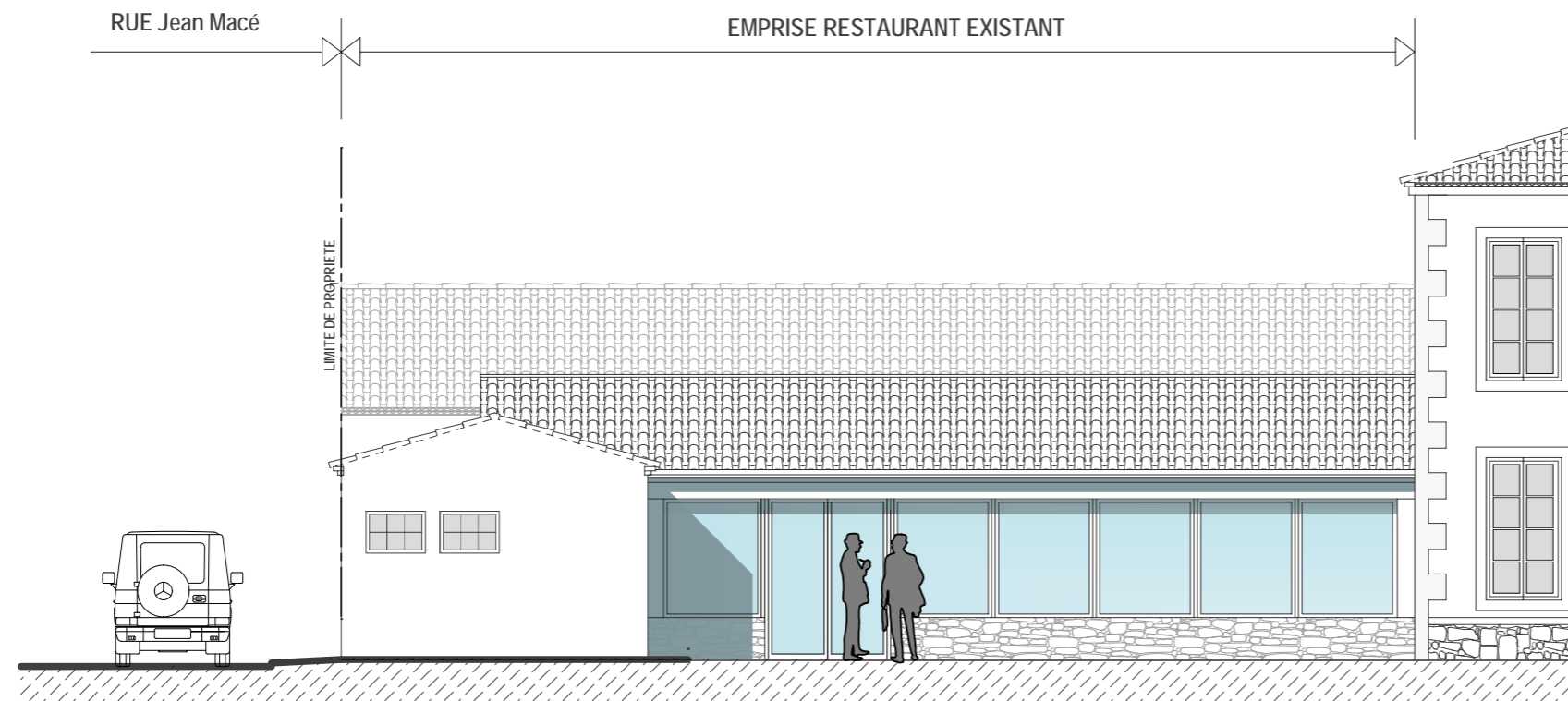

FACADE sur Rue du 8 Mai Echelle 1/100

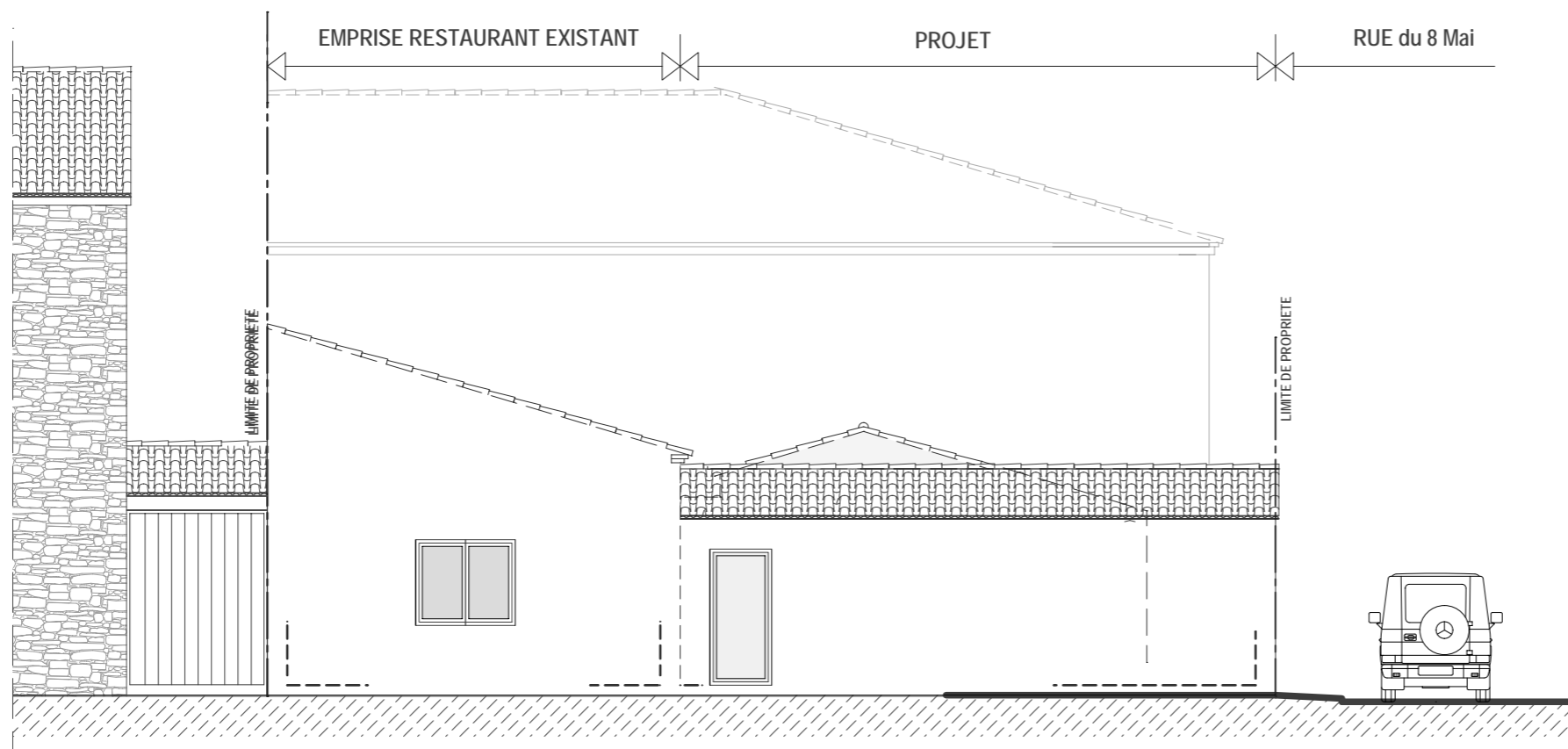

FACADE sur Rue Jean Macé Echelle 1/100

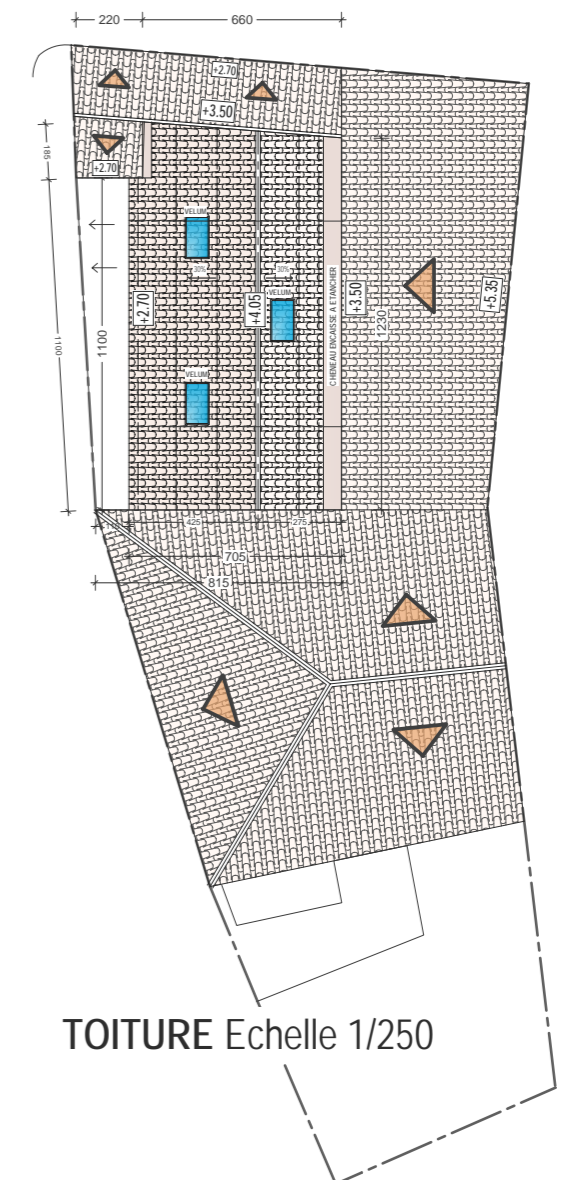

ETAT PROJETE

SCI LES LATANIERES
Dominique COUTON

1 rue du 8 Mai
85 450 Champagné les Marais

PC 5b
PLAN DES FACADES ET DES TOITURES

Réhabilitation et Extension d'un restaurant
1 rue du 8 Mai
85 450 Champagné les Marais

PERMIS DE CONSTRUIRE
FEVRIER 2017

