



ADN85

45 rue Georges Clémenceau - 85400 LUCON

Tél : 0549050842
Email : contact@adn79.fr

Compagnie d'assurance : SMA BTP
N° de police : 7302000/001 60862860 valide jusqu'au
31/12/2024

Siret : 53480098200025
Code NAF : 7120 B
N° TVA : FR66534800982
N° RCS : Niort 534800982

Document de Synthèse

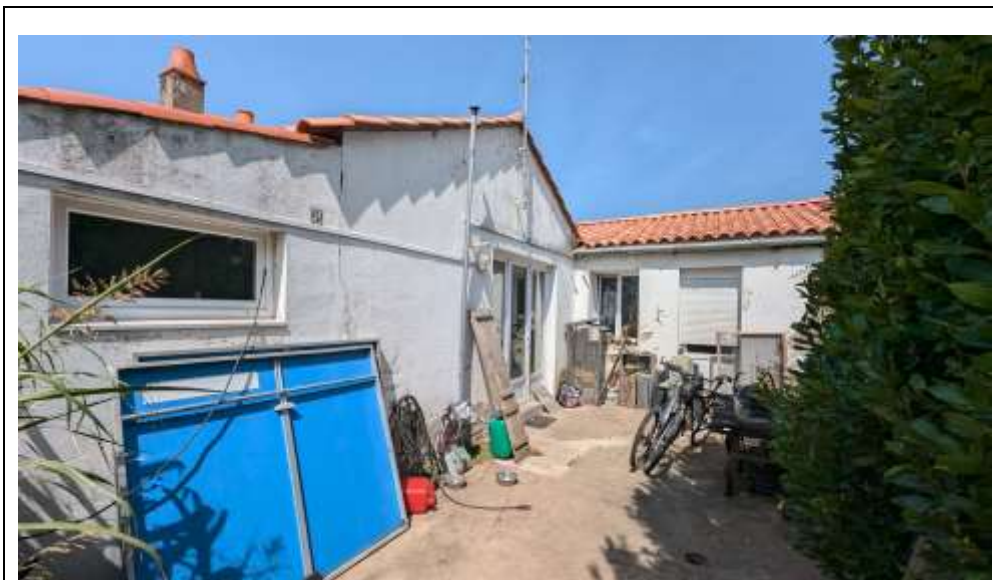

Le présent document de synthèse n'a qu'une valeur informative et ne saurait être utilisé en lieu et place des rapports de diagnostics réglementaires prévus dans le cadre de l'article L271-4 et suivants du Code de la construction et de l'habitation

Désignation

Désignation du Bien :

N° : 3602-JE-CLISSON
Type de bâtiment : Maison

Désignation de l'opérateur de diagnostic :

Diagnosticteur : ADN85 - Mr EPIARD Jean-Baptiste
Date : 22/08/2024

**Adresse : 6 impasse des Bons Ouvriers
85400 LUCON**

Désignation du Propriétaire :

**Nom : Mme CLISSON Nathalie
Adresse : 20 rue du Marais
85400 SAINTE GEMME LA PLAINE**

Signature :

ATTENTION

Ce dossier reste la propriété de la société ADN jusqu'à son paiement effectif. A défaut, il ne peut être annexé à l'acte authentique et ne pourra en aucun cas être soumis à la responsabilité de notre société ou de sa compagnie d'assurance

Liste des Diagnostics				
Types de diagnostics	Oui	Non	Durée de validité	Conclusion
Etat du bâtiment relatif à la présence de termites	<input checked="" type="checkbox"/>	<input type="checkbox"/>	6 mois	Nous n'avons pas constaté la présence d'indices de traces de termites le jour de l'expertise.
Constat de repérage des matériaux et produits contenant de l'amiante	<input checked="" type="checkbox"/>	<input type="checkbox"/>	3 ans	Dans le cadre de la mission décrit en tête de rapport - il a été repéré des matériaux et produits contenant de l'amiante
Constat des risques d'exposition au plomb	<input checked="" type="checkbox"/>	<input type="checkbox"/>	Illimité	Il n'a pas été repéré de revêtements contenant du plomb.
Diagnostic de performance énergétique DPE	<input checked="" type="checkbox"/>	<input type="checkbox"/>	10 ans	<div> <p>The image shows two energy performance charts. The main chart on the left displays energy consumption (322 kWh/m²/yr) and CO2 emissions (10 kg CO2/m²/yr) for a building, resulting in an energy rating of 'E'. The secondary chart on the right shows gas emissions (10 kg CO2/m²/yr) for a heating system, resulting in a gas rating of 'B'.</p> </div>
Etat de l'installation intérieure de gaz	<input type="checkbox"/>	<input checked="" type="checkbox"/>	-	Absence d'installation fixe de gaz au jour de la visite
Etat de l'installation intérieure d'électricité	<input checked="" type="checkbox"/>	<input type="checkbox"/>	3 ans	L'installation intérieure d'électricité comporte une ou des anomalies.
Attestation de surface	<input type="checkbox"/>	<input checked="" type="checkbox"/>	-	Non soumis à la réglementation
Etat des Risques et Pollutions	<input checked="" type="checkbox"/>	<input type="checkbox"/>	6 mois	Inclus dans le périmètre d'un risque naturel : <input type="checkbox"/> oui <input checked="" type="checkbox"/> non Inclus dans le périmètre d'un risque technologique : <input type="checkbox"/> oui <input checked="" type="checkbox"/> non Situé dans une zone de sismicité : <input checked="" type="checkbox"/> zone 3 (modérée) Situé dans une commune à potentiel radon classée en niveau 3 : <input type="checkbox"/> oui <input checked="" type="checkbox"/> non Plan d'Exposition au bruit : <input type="checkbox"/> oui <input checked="" type="checkbox"/> non (si oui zone)

Réserves :
 En complétant le présent rapport, le signataire ne se porte pas garant de la pertinence des conclusions qu'il recense. Il s'interdit d'ailleurs de procéder, à ce titre, à des investigations particulières.
 Ce rapport de synthèse ne peut en conséquence en aucun cas se substituer aux rapports de diagnostic technique imposé par la législation ; lesquels, pour ce qui est des conclusions reportées ci-dessus, sont annexés au dossier.
 Il appartiendra donc à l'utilisateur du présent rapport de prendre connaissance et de s'assurer du bien-fondé du contenu détaillé de ces différents documents

DATE : Le 22/08/2024