

ETAT DU BATIMENT RELATIF A LA PRESENCE DE TERMITES

Arrêté du 7 décembre 2011, Arrêté du 14 décembre 2009, Arrêté du 29 mars 2007, Article L 133-6 du code de la construction et de l'habitation. Norme NF P 03-201 de mars 2012.

A DESIGNATION DU OU DES BATIMENTS

- Localisation du ou des bâtiments

Désignation du ou des lots de copropriété : **Maison individuelle**

Adresse : **7 rue de l'Aumonerie 85400 LUCON**

Nombre de Pièces : **1**

Numéro de Lot :

Référence Cadastre : **AP - 115**

Le site se situe dans une zone délimitée par arrêté préfectoral comme étant infestée par les termites ou susceptible de l'être à court terme.

Descriptif du bien : **Le bien est composé d'une entrée, un couloir, un salon, une salle à manger, une cuisine, un garage et une dépendance.**

A l'étage, 3 chambres, 1 bureau, 2 SDB, 1 WC, 2 débaras et 1 balcon.

Encombrement constaté : **Néant**

Situation du lot ou des lots de copropriété

Etage :

Bâtiment :

Porte :

Escalier :

Mitoyenneté : **OUI** Bâti : **OUI**

Document(s) joint(s) : **Néant**

B DESIGNATION DU CLIENT

- Désignation du client

Nom / Prénom : **Madame PELLIN CHRISTINE**

Qualité :

Adresse : **7 Rue de l'Aumônerie 85400 LUCON**

- Si le client n'est pas le donneur d'ordre :

Nom / Prénom :

Qualité :

Adresse :

Nom et qualité de la (des) personne(s) présentes sur le site lors de la visite : **Aucun**

C DESIGNATION DE L'OPERATEUR DE DIAGNOSTIC

- Identité de l'opérateur de diagnostic

Nom / Prénom : **OLIVIER Régis**

Raison sociale et nom de l'entreprise :

SARL EXPERTISE IMMO

Adresse : **1 Rue du minage 85200 FONTENAY-LE-COMTE**

N° siret : **88173917100026**

N° certificat de qualification : **CPDI5421**

Date d'obtention : **24/01/2020**

Le présent rapport est établi par une personne dont les compétences sont certifiées par : **ICERT**

35768 SAINT-GRÉGOIRE CEDEX

Organisme d'assurance professionnelle : **PACIFICA**

N° de contrat d'assurance : **8171377906**

Date de validité du contrat d'assurance : **01/01/2024**

D IDENTIFICATION DES BATIMENTS ET PARTIES DE BATIMENTS VISITES ET DES ELEMENTS INFESTES OU AYANT ETE INFESTES PAR LES TERMITES ET CEUX QUI NE LE SONT PAS :		
Bâtiments et parties de bâtiments visités (1)	Ouvrages, Parties d'Ouvrages et éléments examinés (2)	Résultats du Diagnostic d'Infestation (3) *
Entrée	Mur - Plâtre Peinture	Absence d'indice.
	Plafond - Plâtre Peinture	Absence d'indice.
	Plancher - Béton Carrelage	Absence d'indice.
	Porte d'entrée Dormant et ouvrant extérieurs - Bois Vernis	Absence d'indice.
	Porte d'entrée Dormant et ouvrant intérieurs - Bois Vernis	Absence d'indice.
	Porte d'entrée Embrasure - Bois Vernis	Absence d'indice.
	Radiateur - Métal Peinture	Absence d'indice.
	Porte n°1 Dormant et ouvrant intérieurs - Bois Peinture	Absence d'indice.
	Porte n°1 Embrasure - Bois Peinture	Absence d'indice.
	Porte n°2 Dormant et ouvrant intérieurs - Bois Peinture	Absence d'indice.
	Porte n°2 Embrasure - Bois Peinture	Absence d'indice.
	Plinthes - Béton Non peint	Absence d'indice.
	Escalier Crémaillère - Béton Carrelage	Absence d'indice.
	Escalier Ensemble des contre-marches - Béton Carrelage	Absence d'indice.
	Escalier Ensemble des marches - Béton Carrelage	Absence d'indice.
	Escalier Main-courante - Béton Carrelage	Absence d'indice.
Salle a manger	Mur - Plâtre Papier peint	Absence d'indice.
	Plafond - Plâtre Peinture	Absence d'indice.
	Plancher - Béton Carrelage	Absence d'indice.
	Porte Dormant et ouvrant intérieurs - Bois Peinture	Absence d'indice.
	Porte Embrasure - Bois Peinture	Absence d'indice.
	Fenêtre Dormant et ouvrant extérieurs - PVC Non peint	Absence d'indice.
	Fenêtre Dormant et ouvrant intérieurs - PVC Non peint	Absence d'indice.
	Fenêtre Embrasure - PVC Non peint	Absence d'indice.
	Fenêtre Volets - Bois Peinture	Absence d'indice.
	Radiateur - Métal Peinture	Absence d'indice.
	Plinthes - Béton Non peint	Absence d'indice.
Couloir	Mur - Plâtre Papier peint	Absence d'indice.
	Plafond - Plâtre Peinture	Absence d'indice.
	Plancher - Béton Carrelage	Absence d'indice.
	Porte n°1 Dormant et ouvrant intérieurs - Bois Peinture	Absence d'indice.
	Porte n°1 Embrasure - Bois Peinture	Absence d'indice.
	Porte n°2 Dormant et ouvrant intérieurs - Bois Peinture	Absence d'indice.
	Porte n°2 Embrasure - Bois Peinture	Absence d'indice.
	Porte n°2 Dormant et ouvrant intérieurs - Bois Peinture	Absence d'indice.

Bâtiments et parties de bâtiments visités (1)	Ouvrages, Parties d'Ouvrages et éléments examinés (2)	Résultats du Diagnostic d'Infestation (3) *
	Porte n°2 Embrasure - Bois Peinture	Absence d'indice.
	Porte n°2 Dormant et ouvrant intérieurs - Bois Peinture	Absence d'indice.
	Porte n°2 Embrasure - Bois Peinture	Absence d'indice.
	Porte n°2 Dormant et ouvrant intérieurs - Bois Peinture	Absence d'indice.
	Porte n°2 Embrasure - Bois Peinture	Absence d'indice.
Cuisine	Mur - Plâtre Papier peint	Absence d'indice.
	Plafond - Plâtre Peinture	Absence d'indice.
	Plancher - Béton Carrelage	Absence d'indice.
	Porte n°1 Dormant et ouvrant intérieurs - Bois Peinture	Absence d'indice.
	Porte n°1 Embrasure - Bois Peinture	Absence d'indice.
	Porte n°2 Dormant et ouvrant intérieurs - Bois Peinture	Absence d'indice.
	Porte n°2 Embrasure - Bois Peinture	Absence d'indice.
	Fenêtre Dormant et ouvrant extérieurs - Bois Peinture	Absence d'indice.
	Fenêtre Dormant et ouvrant intérieurs - Bois Peinture	Absence d'indice.
	Fenêtre Embrasure - Bois Peinture	Absence d'indice.
	Fenêtre Volets - Bois Peinture	Absence d'indice.
	Radiateur - Métal Peinture	Absence d'indice.
WC n°1	Mur - Plâtre Peinture	Absence d'indice.
	Plafond - Plâtre Peinture	Absence d'indice.
	Plancher - Béton Carrelage	Absence d'indice.
	Porte Dormant et ouvrant intérieurs - Bois Peinture	Absence d'indice.
	Porte Embrasure - Bois Peinture	Absence d'indice.
	Plinthes - Béton Non peint	Absence d'indice.
Garage	Mur - Pierres Non peint	Absence d'indice.
	Plafond - Béton Papier peint	Absence d'indice.
	Plancher - Béton Non peint	Absence d'indice.
	Porte n°1 Dormant et ouvrant intérieurs - Bois Peinture	Absence d'indice.
	Porte n°1 Embrasure - Bois Peinture	Absence d'indice.
	Porte n°2 Dormant et ouvrant intérieurs - aluminium Peinture	Absence d'indice.
	Porte n°2 Embrasure - aluminium Peinture	Absence d'indice.
	Chaudière - Métal Peinture	Absence d'indice.
	Conduit de fluide n°1 - Métal Peinture	Absence d'indice.
	Conduit de fluide n°2 - Métal Peinture	Absence d'indice.
	Conduit de fluide n°2 - Métal Peinture	Absence d'indice.
Escalier n°1	Escalier Crémaillère - Pierres Non peint	Absence d'indice.
	Escalier Ensemble des contre-marches - Pierres Non peint	Absence d'indice.

Etat du bâtiment relatif à la présence de termites

Bâtiments et parties de bâtiments visités (1)	Ouvrages, Parties d'Ouvrages et éléments examinés (2)	Résultats du Diagnostic d'Infestation (3) *
	Escalier Ensemble des marches - Pierres Non peint	Absence d'indice.
	Escalier Main-courante - Bois Vernis	Absence d'indice.
Salon	Mur - Plâtre Papier peint	Absence d'indice.
	Plafond - Plâtre Peinture	Absence d'indice.
	Plancher - Béton Carrelage	Absence d'indice.
	Porte Dormant et ouvrant intérieurs - Bois Peinture	Absence d'indice.
	Porte Embrasure - Bois Peinture	Absence d'indice.
	Plinthes - Béton Non peint	Absence d'indice.
	Radiateur - Métal Peinture	Absence d'indice.
RDC		
Dépendance	Mur - Pierres Enduit	Absence d'indice.
	Plafond - Bois Non peint	Absence d'indice.
	Plancher - Béton Non peint	Absence d'indice.
	Porte Dormant et ouvrant intérieurs - PVC Non peint	Absence d'indice.
	Porte Embrasure - PVC Non peint	Absence d'indice.
1er		
Dégagements	Mur - Plâtre Papier peint	Absence d'indice.
	Plafond - Plâtre Peinture	Absence d'indice.
	Plancher - Béton Moquette	Absence d'indice.
	Porte n°1 Dormant et ouvrant intérieurs - Bois Peinture	Absence d'indice.
	Porte n°1 Embrasure - Bois Peinture	Absence d'indice.
	Porte n°2 Dormant et ouvrant intérieurs - Bois Peinture	Absence d'indice.
	Porte n°2 Embrasure - Bois Peinture	Absence d'indice.
	Porte n°2 Dormant et ouvrant intérieurs - Bois Peinture	Absence d'indice.
	Porte n°2 Embrasure - Bois Peinture	Absence d'indice.
	Porte n°2 Dormant et ouvrant intérieurs - Bois Peinture	Absence d'indice.
	Porte n°2 Embrasure - Bois Peinture	Absence d'indice.
	Porte n°2 Dormant et ouvrant intérieurs - Bois Peinture	Absence d'indice.
	Porte n°2 Embrasure - Bois Peinture	Absence d'indice.
	Porte n°2 Dormant et ouvrant intérieurs - Bois Peinture	Absence d'indice.
	Porte n°2 Embrasure - Bois Peinture	Absence d'indice.
	Porte n°2 Dormant et ouvrant intérieurs - Bois Peinture	Absence d'indice.
	Porte n°2 Embrasure - Bois Peinture	Absence d'indice.
	Plinthes - Bois Vernis	Absence d'indice.
	Garde-corps - Bois Vernis	Absence d'indice.
	Radiateur - Métal Peinture	Absence d'indice.
	Escalier Crémaillère - Béton Carrelage	Absence d'indice.

Bâtiments et parties de bâtiments visités (1)	Ouvrages, Parties d'Ouvrages et éléments examinés (2)	Résultats du Diagnostic d'Infestation (3) *
	Escalier Ensemble des contre-marches - Béton Carrelage	Absence d'indice.
	Escalier Ensemble des marches - Béton Carrelage	Absence d'indice.
	Escalier Main-courante - Béton Carrelage	Absence d'indice.
Bureau	Mur - Plâtre Papier peint	Absence d'indice.
	Plafond - Plâtre Peinture	Absence d'indice.
	Plancher - Béton Moquette	Absence d'indice.
	Porte Dormant et ouvrant intérieurs - Bois Peinture	Absence d'indice.
	Porte Embrasure - Bois Peinture	Absence d'indice.
	Fenêtre Dormant et ouvrant extérieurs - PVC Non peint	Absence d'indice.
	Fenêtre Dormant et ouvrant intérieurs - PVC Non peint	Absence d'indice.
	Fenêtre Embrasure - PVC Non peint	Absence d'indice.
	Fenêtre Volets - Bois Peinture	Absence d'indice.
	Plinthes - Bois Vernis	Absence d'indice.
	Radiateur - Métal Peinture	Absence d'indice.
Chambre n°1	Mur - Plâtre Papier peint	Absence d'indice.
	Plafond - Panneaux collés Papier peint	Absence d'indice.
	Plancher - Béton Moquette	Absence d'indice.
	Porte Dormant et ouvrant intérieurs - Bois Peinture	Absence d'indice.
	Porte Embrasure - Bois Peinture	Absence d'indice.
	Fenêtre Dormant et ouvrant extérieurs - PVC Non peint	Absence d'indice.
	Fenêtre Dormant et ouvrant intérieurs - PVC Non peint	Absence d'indice.
	Fenêtre Embrasure - PVC Non peint	Absence d'indice.
	Fenêtre Volets - Bois Peinture	Absence d'indice.
	Plinthes - Bois Vernis	Absence d'indice.
	Radiateur - Métal Peinture	Absence d'indice.
Salle de Bains n°1	Mur - Plâtre Carrelage	Absence d'indice.
	Plafond - Plâtre Papier peint	Absence d'indice.
	Plancher - Béton Carrelage	Absence d'indice.
	Porte Dormant et ouvrant intérieurs - Bois Peinture	Absence d'indice.
	Porte Embrasure - Bois Peinture	Absence d'indice.
	Radiateur - Métal Peinture	Absence d'indice.
Chambre n°2	Mur - Plâtre Papier peint	Absence d'indice.
	Plafond - Plâtre Peinture	Absence d'indice.
	Plancher - Béton Moquette	Absence d'indice.
	Porte n°1 Dormant et ouvrant intérieurs - Bois Peinture	Absence d'indice.
	Porte n°1 Embrasure - Bois Peinture	Absence d'indice.
	Radiateur - Métal Peinture	Absence d'indice.

Bâtiments et parties de bâtiments visités (1)	Ouvrages, Parties d'Ouvrages et éléments examinés (2)	Résultats du Diagnostic d'Infestation (3) *
	Fenêtre Dormant et ouvrant extérieurs - Bois Non peint	Absence d'indice.
	Fenêtre Dormant et ouvrant intérieurs - Bois Non peint	Absence d'indice.
	Fenêtre Embrasure - Bois Non peint	Absence d'indice.
	Fenêtre Volets - PVC Non peint	Absence d'indice.
	Plinthes - Bois Vernis	Absence d'indice.
Chambre n°3	Mur - Plâtre Papier peint	Absence d'indice.
	Plafond - Panneaux collés Non peint	Absence d'indice.
	Plancher - Béton Moquette	Absence d'indice.
	Porte n°1 Dormant et ouvrant intérieurs - Bois Peinture	Absence d'indice.
	Porte n°1 Embrasure - Bois Peinture	Absence d'indice.
	Radiateur - Métal Peinture	Absence d'indice.
	Fenêtre Dormant et ouvrant extérieurs - Bois Peinture	Absence d'indice.
	Fenêtre Dormant et ouvrant intérieurs - Bois Peinture	Absence d'indice.
	Fenêtre Embrasure - Bois Peinture	Absence d'indice.
	Fenêtre Volets - Bois Peinture	Absence d'indice.
	Porte n°2 Dormant et ouvrant intérieurs - Bois Peinture	Absence d'indice.
	Porte n°2 Embrasure - Bois Peinture	Absence d'indice.
	Porte n°2 Dormant et ouvrant intérieurs - Bois Peinture	Absence d'indice.
	Porte n°2 Embrasure - Bois Peinture	Absence d'indice.
	Plinthes - Bois Vernis	Absence d'indice.
Salle de Bains n°2	Mur - Plâtre Carrelage	Absence d'indice.
	Plafond - Plâtre Papier peint	Absence d'indice.
	Plancher - Béton Carrelage	Absence d'indice.
	Porte Dormant et ouvrant intérieurs - Bois Peinture	Absence d'indice.
	Porte Embrasure - Bois Peinture	Absence d'indice.
	Radiateur - Métal Peinture	Absence d'indice.
Débarras n°1	Mur - Plâtre Papier peint	Absence d'indice.
	Plafond - Plâtre Peinture	Absence d'indice.
	Plancher - Béton Carrelage	Absence d'indice.
	Porte Dormant et ouvrant intérieurs - Bois Peinture	Absence d'indice.
	Porte Embrasure - Bois Peinture	Absence d'indice.
	Plinthes - Béton Non peint	Absence d'indice.
WC n°2	Mur - Plâtre Papier peint	Absence d'indice.
	Plafond - Plâtre Papier peint	Absence d'indice.
	Plancher - Béton Carrelage	Absence d'indice.
	Porte Dormant et ouvrant intérieurs - Bois Peinture	Absence d'indice.
	Porte Embrasure - Bois Peinture	Absence d'indice.

Bâtiments et parties de bâtiments visités (1)	Ouvrages, Parties d'Ouvrages et éléments examinés (2)	Résultats du Diagnostic d'Infestation (3) *
Chambre n°4	Plinthes - Béton Non peint	Absence d'indice.
	Mur - Plâtre Papier peint	Absence d'indice.
	Plafond - Panneaux collés Papier peint	Absence d'indice.
	Plancher - Béton Moquette	Absence d'indice.
	Porte n°1 Dormant et ouvrant intérieurs - Bois Peinture	Absence d'indice.
	Porte n°1 Embrasure - Bois Peinture	Absence d'indice.
	Porte n°2 Dormant et ouvrant intérieurs - Bois Peinture	Absence d'indice.
	Porte n°2 Embrasure - Bois Peinture	Absence d'indice.
	Fenêtre Dormant et ouvrant extérieurs - PVC Non peint	Absence d'indice.
	Fenêtre Dormant et ouvrant intérieurs - PVC Non peint	Absence d'indice.
	Fenêtre Embrasure - PVC Non peint	Absence d'indice.
	Fenêtre Volets - Bois Peinture	Absence d'indice.
	Radiateur - Métal Peinture	Absence d'indice.
	Plinthes - Bois Vernis	Absence d'indice.
Escalier n°2	Escalier Crémaillère - Bois Non peint	Absence d'indice.
	Escalier Ensemble des contre-marches - Bois Non peint	Absence d'indice.
	Escalier Ensemble des marches - Bois Non peint	Absence d'indice.
	Escalier Main-courante - Bois Non peint	Absence d'indice.
Débarras n°2	Mur - Plâtre Peinture	Absence d'indice.
	Plafond - Plâtre Peinture	Absence d'indice.
	Plancher - Béton Moquette	Absence d'indice.
	Porte n°1 Dormant et ouvrant intérieurs - Bois Peinture	Absence d'indice.
	Porte n°1 Embrasure - Bois Peinture	Absence d'indice.
	Porte n°2 Dormant et ouvrant intérieurs - Bois Peinture	Absence d'indice.
	Porte n°2 Embrasure - Bois Peinture	Absence d'indice.
Balcon	Plancher - Béton Non peint	Absence d'indice.
	Garde-corps - aluminium Non peint	Absence d'indice.
2ème		
Combles non ammenagé n°1	Mur - Pierres Non peint	Absence d'indice.
	Plafond - Bois Non peint	Absence d'indice.
	Plancher - Bois Non peint	Absence d'indice.
	Conduit de cheminée - Pierres Non peint	Absence d'indice.
	Couverture - Terre-cuite Non peint	Absence d'indice.
Combles non ammenagé n°2	Couverture n°2 - Terre-cuite Ardoises	Absence d'indice.
	Voliges - Bois Non peint	Absence d'indice.

Etat du bâtiment relatif à la présence de termites

LEGENDE	
(1)	Identifier notamment chaque bâtiment et chacune des pièces du bâtiment.
(2)	Identifier notamment : Ossature, murs, planchers, escaliers, boiseries, plinthes, charpentes, ...
(3)	Mentionner les indices ou l'absence d'indices d'infestation de termites et en préciser la nature
*	Absence d'indice = absence d'indice d'infestation de termites.

E IDENTIFICATION DES BATIMENTS ET PARTIES DU BATIMENTS (PIECES ET VOLUMES) N'AYANT PU ETRE VISITES ET JUSTIFICATION

Revêtement sous toiture (doublage) ne permettant pas l'accès à la structure (charpente).

CONSEQUENCES ENCOURUES PAR LE PROPRIETAIRE SUR LES ZONES EXCLUES *(ne rentrant pas dans le champ d'action de notre mission)*

Nous rappelons que sur les zones exclues indiquées §E et §F, dans le cas de présence ultérieure constatée de termites ou autres altérations biologiques des bois oeuvrés, la responsabilité du donneur d'ordre ou propriétaire sera pleinement engagée.

Néanmoins nous serons à la disposition du propriétaire afin d'effectuer une contre-visite à réception du présent rapport par ce dernier et sur sa demande formelle, pour supprimer tout ou partie des exclusions. Lors cette nouvelle visite, les moyens et les autorisations demandés seront mis à notre disposition par le donneur d'ordre.

F IDENTIFICATION DES OUVRAGES, PARTIES D'OUVRAGES ET ELEMENTS QUI N'ONT PAS ETE EXAMINES ET JUSTIFICATION

L'intervention a été effectuée sans démolition de murs, de faux plafonds, de doubles cloisons, sans dépose de parquet, plinthes, revêtements aux murs, au sol et au plafond, sans déplacement de mobilier lourd et fragile, sans démontage de mobiliers fixes, cuisines aménagées, bibliothèques) et sans sondage des abouts de solives car intégrés dans les murs.

G MOYENS D'INVESTIGATION UTILISES

1. examen visuel des parties visibles et accessibles :

Recherche visuelle d'indices d'infestations (cordonnets ou galeries-tunnels, termites, restes de termites, dégâts, etc.) sur les sols, murs, cloisons, plafonds et ensemble des éléments de bois.

Examen des produits cellulosiques non rattachés au bâti (débris de bois, planches, cageots, papiers, cartons, etc.), posés à même le sol et recherche visuelle de présence ou d'indices de présence (dégâts sur éléments de bois, détérioration de livres, cartons, etc.) ;

Examen des matériaux non cellulosiques rattachés au bâti et pouvant être altérés par les termites (matériaux d'isolation, gaines électriques, revêtement de sol ou muraux, etc.) ;

Recherche et examen des zones propices au passage et/ou au développement des termites (caves, vides sanitaires, réseaux, arrivées et départs de fluides, regards, gaines, câblages, ventilation, joints de dilatation, espaces créés par le retrait entre les différents matériaux, fentes des éléments porteurs en bois, etc.).

2. sondage mécanique des bois visibles et accessibles :

Sondage non destructif de l'ensemble des éléments en bois. Sur les éléments en bois dégradés les sondages sont approfondis et si nécessaire destructifs. Les éléments en bois en contact avec les maçonneries doivent faire l'objet de sondages rapprochés. Ne sont pas considérés comme sondages destructifs des altérations telles que celles résultant de l'utilisation de poinçons, de lames, etc.

L'examen des meubles est aussi un moyen utile d'investigation.

3. Matériel utilisé :

Poinçon, échelle, lampe torche...

H CONSTATATIONS DIVERSES

Ca bien ne présente pas d'indice d'infestation de termite aux abords de la construction

NOTE Les indices d'infestation des autres agents de dégradation biologique du bois sont notés de manière générale pour information du donneur d'ordre, il n'est donc pas nécessaire d'en indiquer la nature, le nombre et la localisation précises. Si le donneur d'ordre le souhaite il fait réaliser une recherche de ces agents dont la méthodologie et les éléments sont décrits dans la norme NF P 03-200.

RESULTATS

Le présent examen fait état d'absence d'indices d'infestation Termites le jour de la visite.

NOTE

Conformément à l'article L 133-6 du Livre Ier, Titre III, Chapitre III du code de la construction et de l'habitation, cet état du bâtiment relatif à la présence de termites est utilisable jusqu'au **09/12/2024**.

Le présent rapport n'a de valeur que pour la date de la visite et est exclusivement limité à l'état relatif à la présence de termites dans le bâtiment objet de la mission.

L'intervention n'a pas eu pour but de donner un diagnostic de la résistance mécanique des bois et matériaux.

CACHET DE L'ENTREPRISE

Signature de l'opérateur



Référence : **3051 PELLIN 07.06.24 T**

Fait à : **FONTENAY-LE-COMTE** le : **10/06/2024**

Visite effectuée le : **07/06/2024**

Durée de la visite :

Nom du responsable : **OLIVIER Régis**

Opérateur : Nom : **OLIVIER**

Prénom : **Régis**

Le présent rapport ne peut être reproduit que dans son intégralité, et avec l'accord écrit de son signataire.

Nota 1: Dans le cas de la présence de termites, il est rappelé l'obligation de déclaration en mairie de l'infestation prévue aux articles L. 133-4 et R. 133-3 du code de la construction et de l'habitation.

Nota 2: Conformément à l'article L 271-6 du CCH, l'opérateur ayant réalisé cet état relatif à la présence de termites n'a aucun lien de nature à porter atteinte à son impartialité et à son indépendance ni avec le propriétaire ou son mandataire qui fait appel à lui, ni avec une entreprise pouvant réaliser des travaux sur des ouvrages pour lesquels il lui est demandé d'établir cet état.



DOCUMENTS ANNEXES

Document 1

La Garantie Charpentière Assistance 10 ans

GARANTIE CHARPENTIERE ASSISTANCE

TRAITEMENT DES BOIS

APGO

Contrôles facultatifs du charnier de traitement des bois contre les xylophages et hydrofuges par l'entreprise traitante

Préparateur : PELLIN Jacques

Adresse Charnier : 7 rue de l'Aumônerie

85400 Ville : Luçon

251561265

GARANTIE CHARPENTIERE ASSISTANCE

Charnier : PELLIN Jacques

Date charnier : 08/02/2018

Le cadre du Service après-vente (SAV), et en cas de cessation d'activité de l'entreprise charnière et ses dirigeants, l'assistance Technique de la Garantie Charpentière Assistance fera effectuer toute ré-application localisée rendue nécessaire, par le retour d'applicateurs qualifiés et pour le temps restant à courir.

☒ 10 ANS TRAITEMENT DES BOIS / LARVES XILOPHAGES

☒ Charpente (10 ans) Surface de Base 100 m²

☒ XILUX Sarpesol 100

☐ XILUX Sarpesol 100

N° Applicateur : 2012468

Cachet Applicateur :

Signature Applicateur :

55 Rue du Général de Gaulle
14450 BLAINVILLE SUR ORNE
TEL 02 31 50 27 22 / Fax 02 31 80 25 11
BREVET 401 912 873 00047

2° date visite : 01/01/2019

Nom du délégué de l'entreprise :

Signature obligataire :

2° date visite : 01/01/2019

Nom du délégué de l'entreprise :

Signature obligataire :

2° date visite : 01/01/2019

Nom du délégué de l'entreprise :

Signature obligataire :

Etat du bâtiment relatif à la présence de termites

Croquis N°1

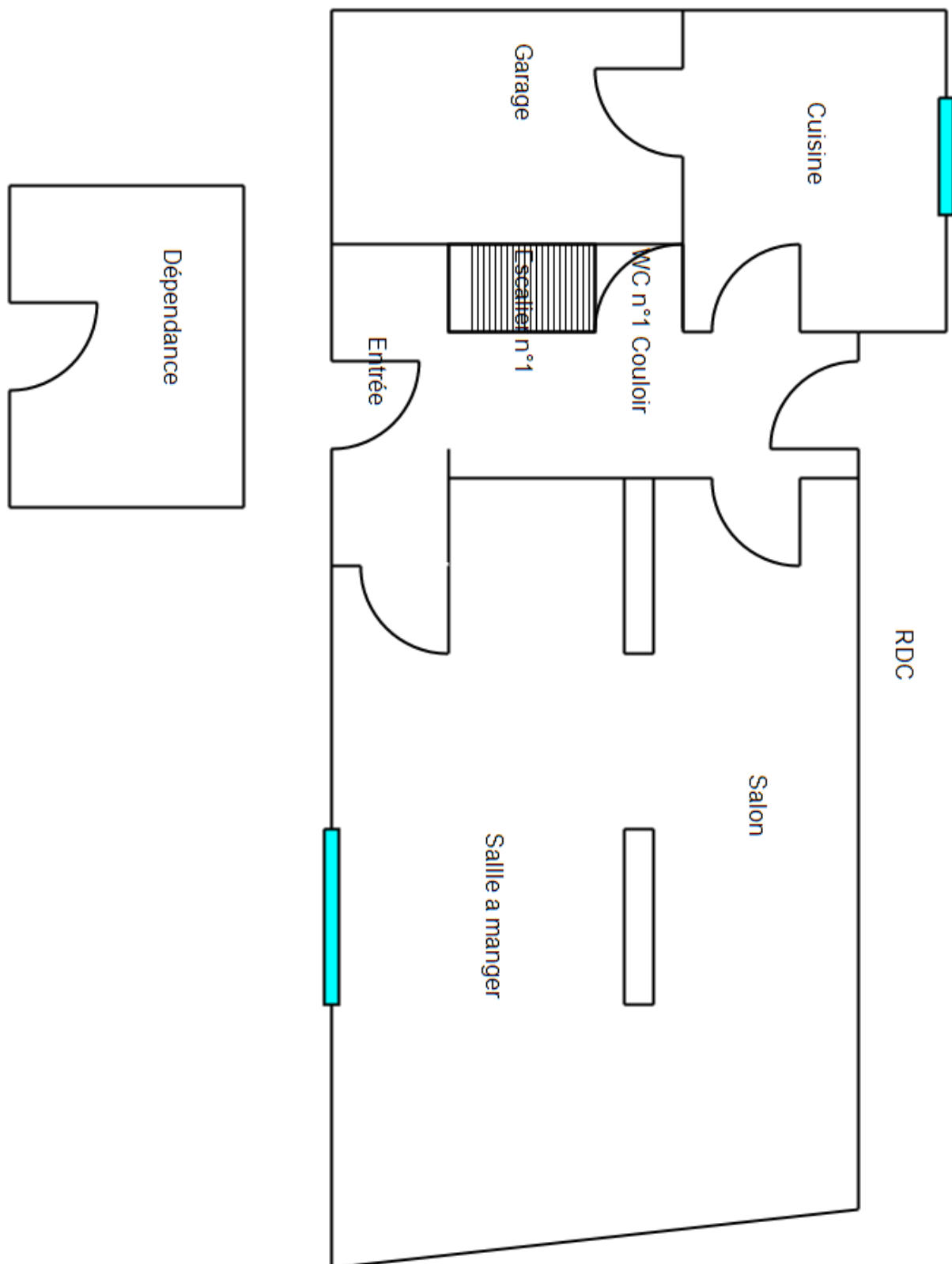

Croquis N°2

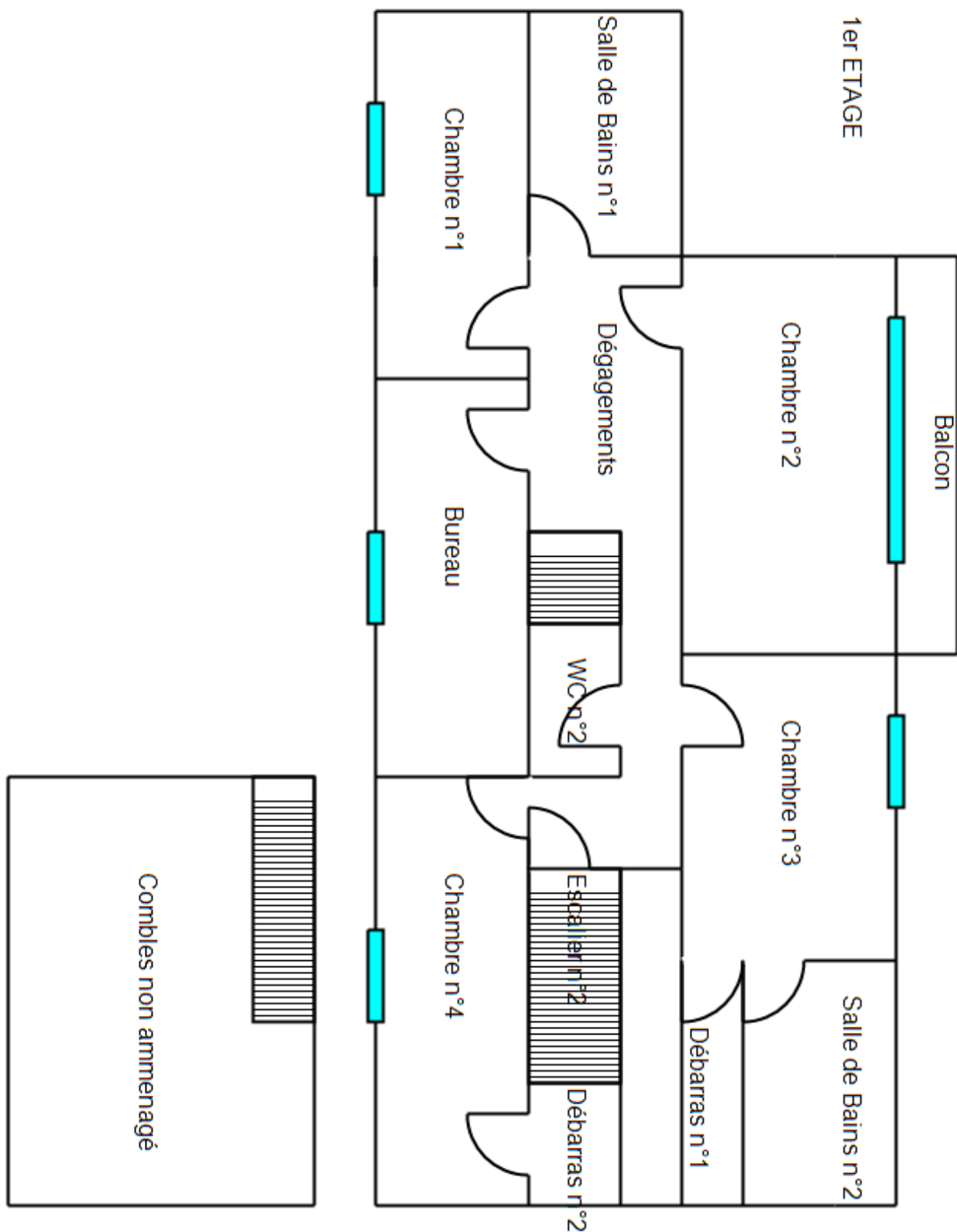

Etat du bâtiment relatif à la présence de termites