



IMAGO CONTRÔLE



## Rapport de l'état relatif à la présence termites dans le bâtiment

Numéro de dossier : **2024DEJ2200**  
Norme méthodologique employée : AFNOR NF P 03-201 Février 2016  
Date du repérage : **20/06/2024**  
Durée du repérage : 01 h

### Désignation du ou des bâtiments

Localisation du ou des bâtiments :

Département : .....**Vendée**

Adresse : .....**4 rue de l'Aurore**

Commune : .....**85460 L AIGUILLON SUR MER**

**Références cadastrales non communiquées**

Désignation et situation du ou des lot(s) de copropriété :

**Ce bien ne fait pas partie d'une copropriété**

Désignation du (ou des) bâtiment(s) : **Habitation (maison individuelle)**

Type de logement : **Maison < 50 m<sup>2</sup>**

Périmètre de repérage : .....**Toutes parties accessibles sans démontage ni destruction**

Situation du bien en regard d'un arrêté préfectoral pris en application de l'article L 133-5 du CCH :

**Le bien est situé dans une zone soumise à un arrêté préfectoral.**

### Le propriétaire

Désignation du client :

Nom et prénom : .....**Mr et Mme PERCEPT Robert-Martine**

Adresse : .....**9 rue du moulin brulé 17530 ARVERT**

## CONCLUSION :

**Absence de trace de termite le jour de la visite sur les éléments détaillés au point D.**

## 1 - Désignation de l'opérateur de diagnostic

Identité de l'opérateur de diagnostic :

Nom et prénom :..... **DELETTRE Julien**  
Raison sociale et nom de l'entreprise :..... **IMAGO**  
Adresse : ..... **12 Bvd Viaud Grand Marais**  
**85300 CHALLANS**  
Numéro SIRET : ..... **445-079-494-00040**  
Désignation de la compagnie d'assurance :... **AXA**  
Numéro de police et date de validité : ..... **3922748504 / 31/12/2024**

Certification de compétence **23-2423** délivrée par : **ABCIDIA CERTIFICATION**, le **14/12/2023**

## 2 - Identification des bâtiments et des parties de bâtiments visités et des éléments infestés ou ayant été infestés par les termites et ceux qui ne le sont pas :

Liste des pièces visitées :

**Séjour-salon,**  
**Cuisine,**  
**Dgt,**  
**Salle d'eau,**  
**Chambre 1,**

**Chambre 2,**  
**Wc,**  
**Garage,**  
**Abords immédiats,**  
**Combles**

Bâtiments et parties de bâtiments visités (1)	Ouvrages, parties d'ouvrages et éléments examinés (2)	Résultats du diagnostic d'infestation (3)
Séjour-salon	Sol - Carrelage et revêtement pvc	Absence d'indices d'infestation de termites
	Mur - Plâtre et toile de verre peinte	Absence d'indices d'infestation de termites
	Plafond - Plâtre et Peinture	Absence d'indices d'infestation de termites
	Plinthes - Carrelage et Peinture	Absence d'indices d'infestation de termites
	Fenêtre - Bois et Peinture	Absence d'indices d'infestation de termites
	Porte d'entrée - Bois et Peinture	Absence d'indices d'infestation de termites
Cuisine	Sol - Carrelage et revêtement pvc	Absence d'indices d'infestation de termites
	Mur - Plâtre et toile de verre peinte	Absence d'indices d'infestation de termites
	Plafond - Plâtre et Peinture	Absence d'indices d'infestation de termites
	Plinthes - Carrelage et Peinture	Absence d'indices d'infestation de termites
	Fenêtre - Bois et Peinture	Absence d'indices d'infestation de termites
Dgt	Sol - Carrelage et revêtement pvc	Absence d'indices d'infestation de termites
	Mur - Plâtre et toile de verre peinte	Absence d'indices d'infestation de termites
	Plafond - Plâtre et Peinture	Absence d'indices d'infestation de termites
	Plinthes - Carrelage et Peinture	Absence d'indices d'infestation de termites
Salle d'eau	Sol - Carrelage et Stratifié	Absence d'indices d'infestation de termites
	Mur - Plâtre et peinture et faïence	Absence d'indices d'infestation de termites
	Plafond - Plâtre et Peinture	Absence d'indices d'infestation de termites
	Fenêtre - Bois et Peinture	Absence d'indices d'infestation de termites
	Porte - Bois et Peinture	Absence d'indices d'infestation de termites

Bâtiments et parties de bâtiments visités (1)	Ouvrages, parties d'ouvrages et éléments examinés (2)	Résultats du diagnostic d'infestation (3)
Chambre 1	Sol - Carrelage et revêtement pvc	Absence d'indices d'infestation de termites
	Mur - Plâtre et Peinture	Absence d'indices d'infestation de termites
	Plafond - Plâtre et Peinture	Absence d'indices d'infestation de termites
	Plinthes - Carrelage	Absence d'indices d'infestation de termites
	Fenêtre - Bois et Peinture	Absence d'indices d'infestation de termites
	Porte - Bois et Peinture	Absence d'indices d'infestation de termites
Chambre 2	Sol - Carrelage et revêtement pvc	Absence d'indices d'infestation de termites
	Mur - Plâtre et Peinture	Absence d'indices d'infestation de termites
	Plafond - Plâtre et Peinture	Absence d'indices d'infestation de termites
	Plinthes - Carrelage	Absence d'indices d'infestation de termites
	Fenêtre - Bois et Peinture	Absence d'indices d'infestation de termites
	Porte - Bois et Peinture	Absence d'indices d'infestation de termites
Wc	Sol - Carrelage et revêtement pvc	Absence d'indices d'infestation de termites
	Mur - Plâtre et Peinture	Absence d'indices d'infestation de termites
	Plafond - Plâtre et Peinture	Absence d'indices d'infestation de termites
	Plinthes - Carrelage	Absence d'indices d'infestation de termites
	Fenêtre - Bois et Peinture	Absence d'indices d'infestation de termites
	Porte - Bois et Peinture	Absence d'indices d'infestation de termites
Garage	Sol - Béton	Absence d'indices d'infestation de termites
	Mur - parpaings	Absence d'indices d'infestation de termites
	Plafond - tuiles	Absence d'indices d'infestation de termites
	Porte - Bois et Peinture	Absence d'indices d'infestation de termites
	Porte de garage - PVC	Absence d'indices d'infestation de termites
Abords immédiats	Sol - Pelouse et arbustes	Absence d'indices d'infestation de termites
Combles	Mur - parpaings	Absence d'indices d'infestation de termites
	Plafond - tuiles	Absence d'indices d'infestation de termites
	Charpente - Bois	Absence d'indices d'infestation de termites

(1) Identifier notamment chaque bâtiment et chacune des pièces du bâtiment.

(2) Identifier notamment : ossature, murs, planchers, escaliers, boiseries, plinthes, charpentes...

(3) Mentionner les indices ou l'absence d'indices d'infestation de termites et en préciser la nature et la localisation.

### 3 – Catégories de termites en cause :

La mission et son rapport sont exécutés conformément à la norme AFNOR NF P 03-201 (Mars 2012) et à l'arrêté du 07 mars 2012 modifiant l'arrêté du 29 mars 2007.

La recherche de termites porte sur différentes catégories de termites :

- **Les termites souterrains**, regroupant cinq espèces identifiées en France métropolitaine (Reticulitermes flavipes, reticulitermes lucifugus, reticulitermes banyulensis, reticulitermes grassei et reticulitermes urbis) et deux espèces supplémentaires dans les DOM (Coptotermes et heterotermes),

- **Les termites de bois sec**, regroupant les kalotermes flavicollis présent surtout dans le sud de la France métropolitaine et les Cryptotermes présent principalement dans les DOM et de façon ponctuelle en métropole.

- **Les termites arboricole**, appartiennent au genre Nasutitermes présent presque exclusivement dans les DOM.

Les principaux indices d'une infestation sont :

- Altérations dans le bois,
- Présence de termites vivants,
- Présence de galeries-tunnels (cordonnets) ou concrétions,

- Cadavres ou restes d'individus reproducteurs,
- Présence d'orifices obturés ou non.

### Rappels règlementaires :

L 133-5 du CCH : Lorsque, dans une ou plusieurs communes, des foyers de termites sont identifiés, un arrêté préfectoral, pris sur proposition ou après consultation des conseils municipaux intéressés, délimite les zones contaminées ou susceptibles de l'être à court terme. En cas de démolition totale ou partielle d'un bâtiment situé dans ces zones, les bois et matériaux contaminés sont incinérés sur place ou traités avant tout transport si leur destruction par incinération sur place est impossible. La personne qui a procédé à ces opérations en fait la déclaration en mairie.

## 4 – Identification des bâtiments et parties du bâtiment (pièces et volumes) n'ayant pu être visités et justification :

### Vide sanitaire (Absence de trappe de visite)

## 5 - Identification des ouvrages, parties d'ouvrages et éléments qui n'ont pas été examinés et justification :

Localisation	Liste des ouvrages, parties d'ouvrages	Motif
Vide sanitaire	Toutes	Absence de trappe de visite

Nota : notre cabinet s'engage à retourner sur les lieux afin de compléter le constat aux parties d'immeubles non visités, dès lors que les dispositions permettant un contrôle des zones concernées auront été prises par le propriétaire ou son mandataire.

## 6 - Moyens d'investigation utilisés :

La mission et son rapport sont exécutés conformément à la norme AFNOR NF P 03-201 (Mars 2012) et à l'arrêté du 07 mars 2012 modifiant l'arrêté du 29 mars 2007. La recherche de termites porte sur les termites souterrain, termites de bois sec ou termites arboricole et est effectuée jusqu'à 10 mètres des extérieurs de l'habitation, dans la limite de la propriété.

### Moyens d'investigation :

- Examen visuel des parties visibles et accessibles.
- Sondage manuel systématique des boiseries à l'aide d'un poinçon.
- Utilisation d'un ciseau à bois en cas de constatation de dégradations.
- Utilisation d'une échelle en cas de nécessité.
- À l'extérieur une hachette est utilisée pour sonder le bois mort.

Documents remis par le donneur d'ordre à l'opérateur de repérage :

### Néant

Informations communiquées à l'opérateur par le donneur d'ordre, concernant des traitements antérieurs ou une présence de termites dans le bâtiment :

### Néant

Représentant du propriétaire (accompagnateur) :

### Agent immobilier : Mr LEGUERNIC

Commentaires (Ecart par rapport à la norme, ...) :

### Les zones situées derrière les doublages des murs et plafonds n'ont pas été visitées par défaut d'accès

Nota 1 : Le présent rapport n'a de valeur que pour la date de la visite et est exclusivement limité à l'état relatif à la présence de termites dans le bâtiment objet de la mission.

Nota 2 : L'intervention n'a pas eu pour but de donner un diagnostic de la résistance mécanique des bois et matériaux.

## 7 - Constatations diverses :

### Commentaires divers : Néant

*Note :* Les indices d'infestation des autres agents de dégradation biologique du bois sont notés de manière générale pour information du donneur d'ordre, il n'est donc pas nécessaire d'en indiquer la nature, le nombre et la localisation précise. Si le donneur d'ordre le souhaite, il fait réaliser une recherche de ces agents dont la méthodologie et les éléments sont décrits dans la norme NF-P 03-200.

*Nota 1 :* Dans le cas de la présence de termites, il est rappelé l'obligation de déclaration en mairie de l'infestation prévue aux articles L.133-4 et R. 133-3 du code de la construction et de l'habitation.

*Nota 2 :* Conformément à l'article L-271-6 du CCH, l'opérateur ayant réalisé cet état relatif à la présence de termites n'a aucun lien de nature à porter atteinte à son impartialité et à son indépendance ni avec le propriétaire ou son mandataire qui fait appel à lui, ni avec une entreprise pouvant réaliser des travaux sur des ouvrages pour lesquels il lui est demandé d'établir cet état.

*Nota 3 :* Le présent rapport est établi par une personne dont les compétences sont certifiées par **ABCIDIA CERTIFICATION Domaine de Saint Paul - Bat: A6 - 4e étage - BAL N° 60011 - 102, route de Limours - 78470 Saint-Rémy-lès-Chevreuse (détail sur [www.info-certif.fr](http://www.info-certif.fr))**

VALIDITE 6 MOIS A LA  
DATE DU REPERAGE

Fait à **L AIGUILLON SUR MER**, le **20/06/2024**

Par : **DELETTRE Julien**



8 - Annexe – Croquis - Photos

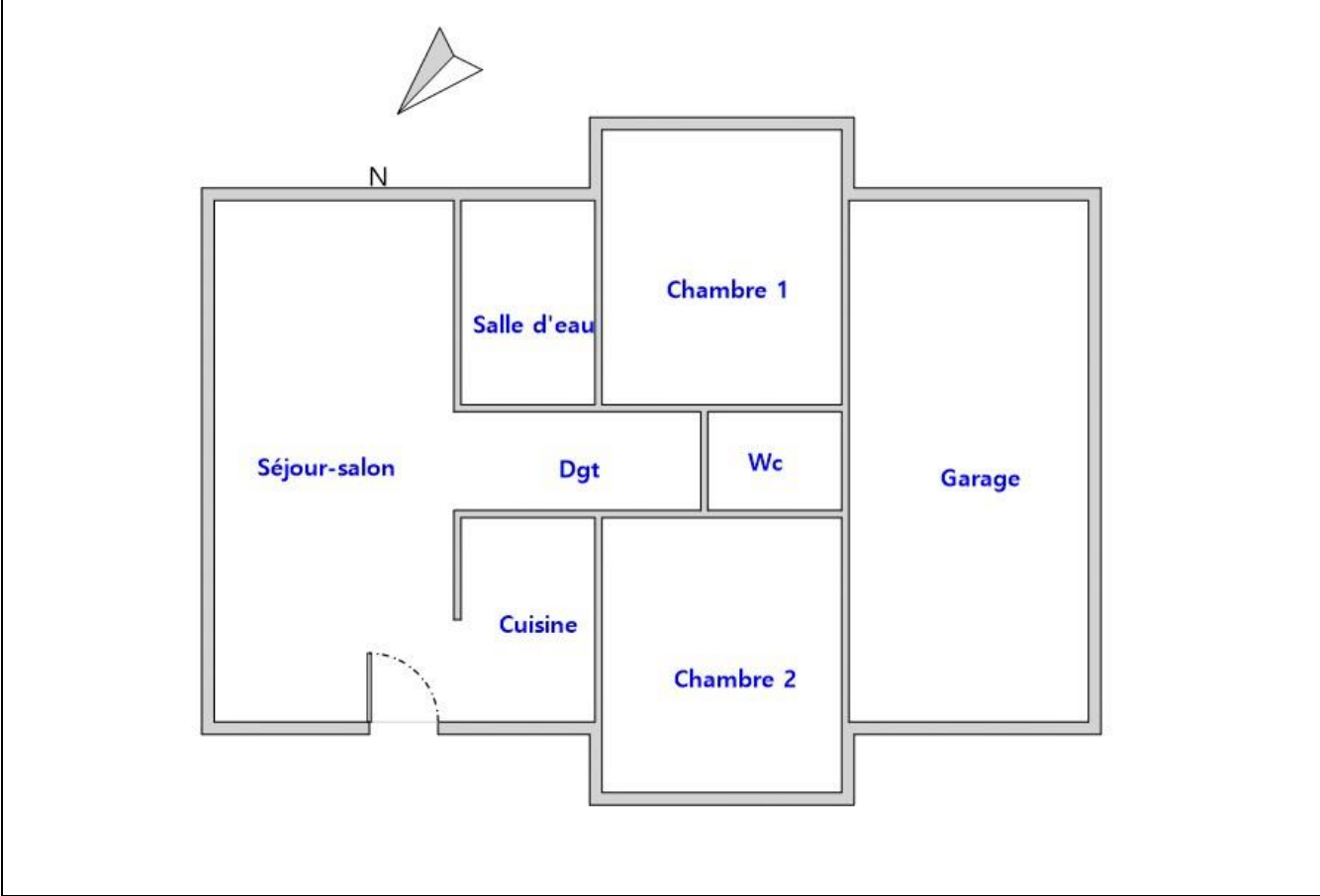

Aucune photo/illustration n'a été jointe à ce rapport.

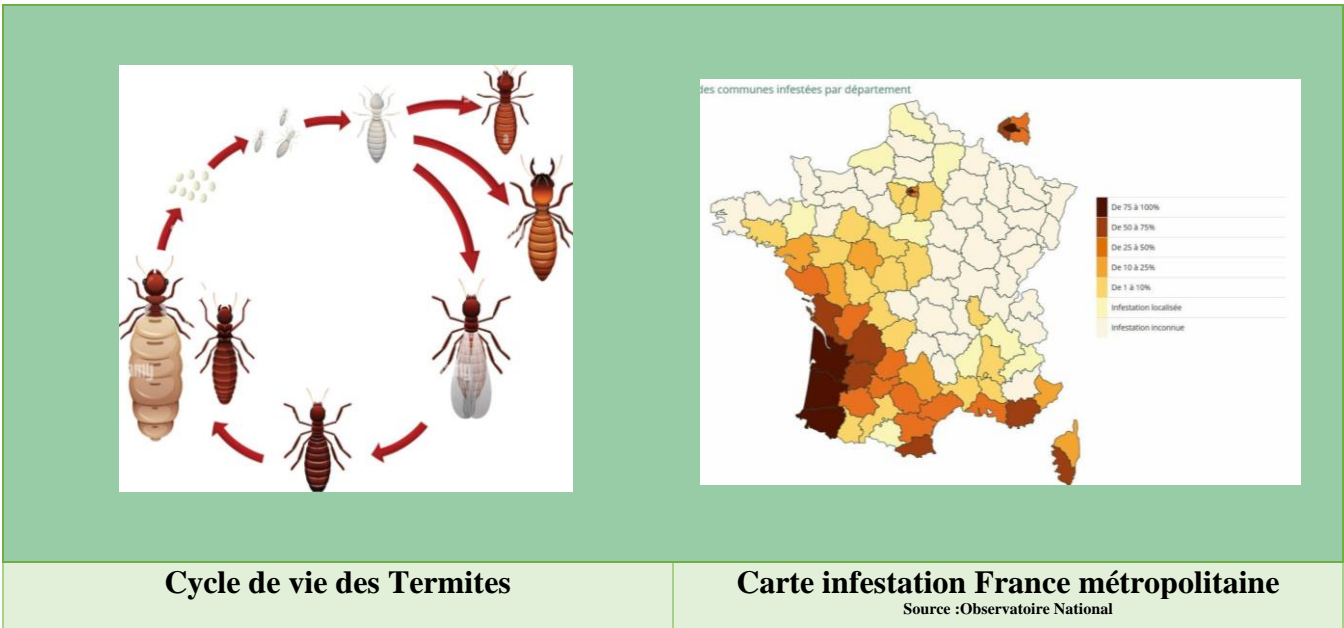

This section contains two images. On the left is a circular diagram illustrating the life cycle of termites, showing stages from eggs to nymphs, workers, soldiers, and reproductives. On the right is a map of France titled 'les communes infestées par département' (infested communes by department). The map uses a color scale to indicate the percentage of infested communes in each department. A legend on the right side of the map provides the following categories: De 75 à 100% (dark brown), De 50 à 75% (medium brown), De 25 à 50% (light brown), De 10 à 25% (yellow-orange), De 1 à 10% (yellow), Infestation localisée (light yellow), and Infestation inconnue (white).

**Cycle de vie des Termites**

**Carte infestation France métropolitaine**

Source : Observatoire National