

Lot n° : **L210**

Section : 128 ZA

N° : -

Superficie : 566m²

Superficie de plancher maximale : 200 m²

DEPARTEMENT DE LA VENDEE

VILLE DE LUCON

Rue du Président De Gaulle

Lotissement à usage principal d'habitation "Les Jardins d'Alizée"

autorisé par arrêté N°PA 085 128 21 F 0007 du 21 mars 2022

PLAN DE VENTE PROVISOIRE

PLAN DE SITUATION



PLAN D'ENSEMBLE

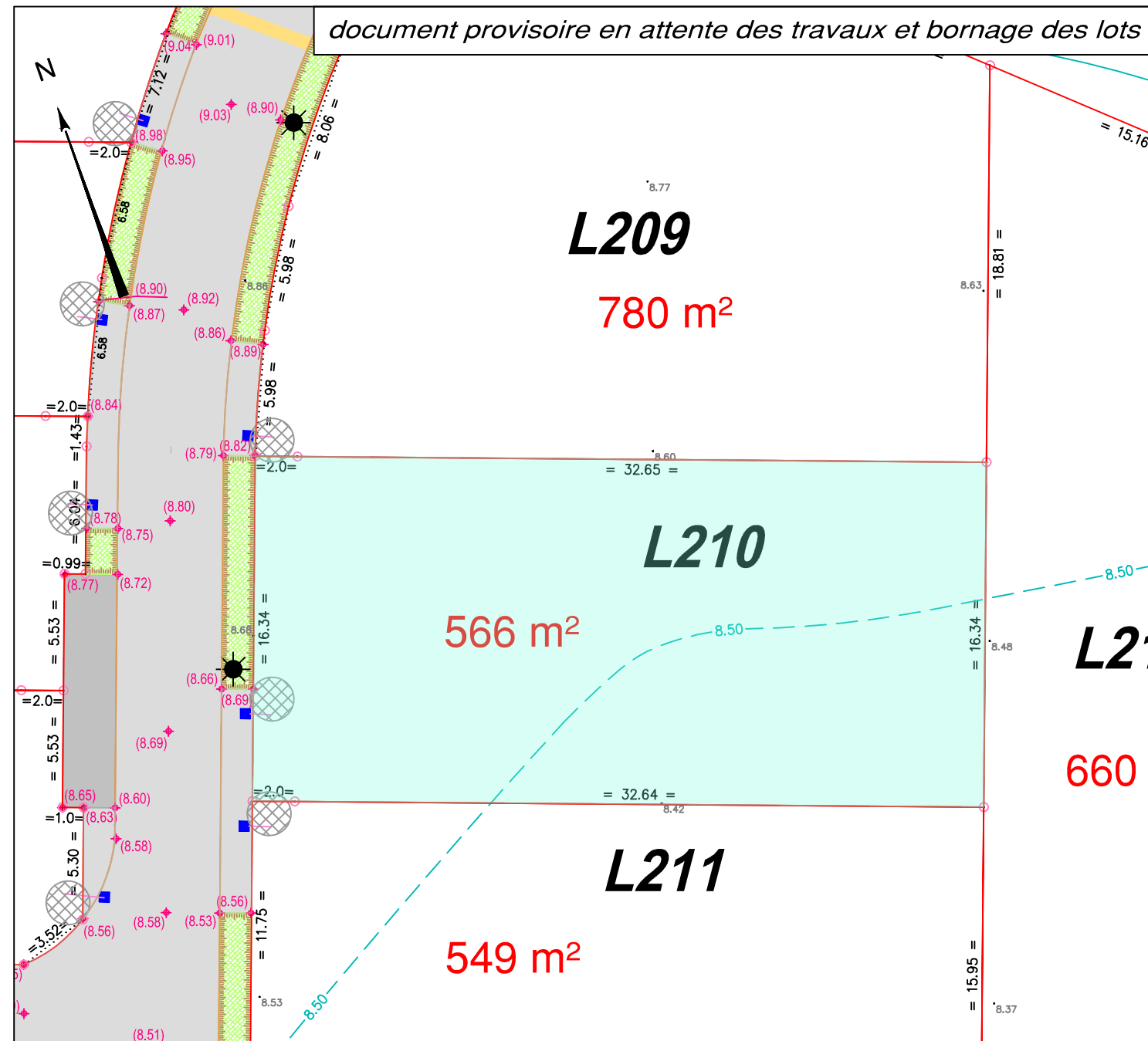
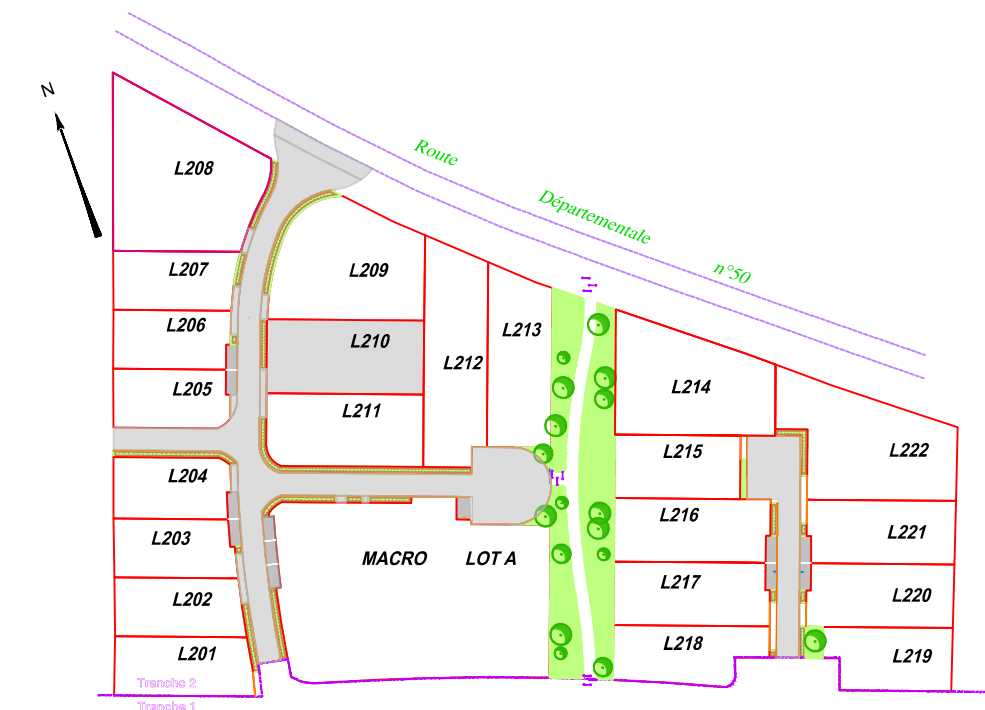

LEGENDE

- Lot créé (règles de constructibilité définies par le règlement de la Zone 1AUB1 du PLU)
- Plantations - espaces verts communs
- Stationnement
- Voirie
- Cheminement piéton
- Noues

Ouvrages hors sol : (emplacement et cote à titre indicatif)

- 00.00 - cote terrain naturel (nivellement effectué avant travaux de viabilité)
- (0.00) - cote projet voirie indicative (à vérifier après travaux de finition)
- regard tabouret EU
- T : TN - cote tampon du regard EU
- rEU : 7.37 - cote radier du branchement EU } cotes projet (à vérifier sur place)
- candélabre
- emplacement indicatif du coffret électrique/du regard téléphone et du citerneau AEP
- signe d'appartenance de mur
- borne OGE
- courbe de niveau du terrain naturel

L'implantation des futures constructions sera réalisée par le géomètre GEOUEST et à la charge de l'acquéreur

Nota : les eaux pluviales de parcelles seront traitées à la parcelle



Ouvrages hors sols :

Position non contractuelle n'engageant pas la responsabilité du concepteur. Des modifications pouvant intervenir à l'exécution des travaux, avant tout projet de construction, les acquéreurs devront impérativement vérifier le positionnement définitif des ouvrages (AEP, EU/EP, Electrique, GAZ, Téléphone, candélabres).



www.geouest.fr