



Certificat de conformité du raccordement des immeubles au réseau public d'assainissement dans la cadre de cession immobilière

Numéro de dossier : **2024.12.10.43293.JEROME**
Date du repérage : 17/12/2024



Conclusion

**Eaux Usées
Conforme
Eaux Pluviales
Conforme**

Désignation du ou des bâtiments*Localisation du ou des bâtiments :*Département : ... **Vendée**Adresse : **10 avenue Georges Clémenceau**Commune : **85580 GRUES****Section cadastrale A, Parcelle(s) n°
690**

Désignation et situation du ou des lots de copropriété : ,

Lot numéro : NC**Désignation du propriétaire***Désignation du client :*Nom et prénom : **M. JEROME Didier**Adresse : **18 rue Haute
51260 BAGNEUX****Donneur d'ordre (sur déclaration de l'intéressé)**Nom et prénom : **M. JEROME Didier**Adresse : **18 rue Haute
51260 BAGNEUX****Repérage**

Périmètre de repérage :

Désignation de l'opérateur de diagnosticNom et prénom : **CYRILLE DEMARET**Raison sociale et nom de l'entreprise : **SAS ELMCR**Adresse : **18, rue des trois piliers, 85000 LA ROCHE SUR YON**Numéro SIRET : **833976582**Désignation de la compagnie d'assurance : **AXA****Conclusion eaux pluviales :****Conforme****Conclusion eaux usées :****Conforme****Motif de non conformité****Constatations diverses****documents de l'entreprise CDD85 joints au dossier**

Repérage :

Date du repérage : 17/12/2024

Documents remis par le donneur d'ordre à l'opérateur de repérage :
Néant

Représentant du propriétaire (accompagnateur) :
Aucun accompagnateur

Pièces ou parties de l'immeuble non visitées :
Néant

CARACTERISTIQUES DE L'HABITATION

Type de bâtiment :Habitation

Existe-t-il des documents permettant de déterminer les caractéristiques du système?
Non

Existe-t-il des documents permettant de déterminer l'implantation du système ?
Non

Le système est-il alimenté en eau lors de l'intervention ?
Oui

L'accès est-il visitable en limite de propriété ?Non

Existe-t-il un clapet anti-retour en contrebas ?Non

Existe-t-il un poste de refoulement ?Non

Les réseaux ont-ils plus de deux ans ?Oui

Méthode de contrôle employée ?Colorant

Type de réseau :Eaux usées et pluviales séparées

Clause de Réserve de propriété - loi 80-335 du 12.05.80) Les rapports de diagnostics délivrés restent la propriété de APT'IMMO jusqu'au paiement intégral de la facture. Ceux-ci ne pourront être utilisés par le client avant leur paiement intégral.

NOTE 1 : Le contrôle a eu pour but de vérifier la destination des eaux usées et pluviales, conformément à l'article L1331 -1 du code de la santé publique. En aucun cas, il ne porte sur l'état des installations et canalisations.

L'inspection a pour but de contrôler la destination des circuits de collecte des eaux usées (EU) et pluviales (EP) d'un immeuble bâti en présence d'un réseau public d'assainissement collectif, conformément aux exigences du règlement d'assainissement communal.

L'inspection n'a pas pour but de contrôler l'état des canalisations ou la conformité des réalisations aux règles de l'art (ex : diamètre des canalisations, ventilation primaire, siphons, ...).

RACCORDEMENT DES EAUX USEES

Type de raccordement :Siphon disconnecteur (Siphon retrouvé après intervention d'une entreprise)

Etat du raccordement :Existant bon état

Présence et état d'une fosse.....Absente

Détails des éléments contrôlés pour les eaux usées :

Pièce concernée	Élément contrôlé	Nombre	Spécifique	Conforme	Observation
Cuisine	Lavabo		Rejet dans les eaux usées	Conforme	
WC	WC		Rejet dans les eaux usées	Conforme	
Salle d'eau	Lavabo		Rejet dans les eaux usées	Conforme	
Salle d'eau	Douche		Rejet dans les eaux usées	Conforme	
Salle de bain/ WC	Baignoire		Rejet dans les eaux usées	Conforme	
Salle de bain/ WC	WC		Rejet dans les eaux usées	Conforme	
Salle de bain/ WC	Lavabo		Rejet dans les eaux usées	Conforme	
Garage	Ballon d'eau chaude		Rejet dans les eaux usées	Conforme	

RACCORDEMENT DES EAUX PLUVIALES

Type de raccordement :Regard de façade

Etat du raccordement :Absent

Présence d'un récupérateur d'eau de pluie :Inexistant

Détails des éléments contrôlés pour les eaux pluviales :

Pièce concernée	Élément contrôlé	Nombre	Spécifique	Conforme	Observation
	Gouttière avant/rue		Rejet dans puisard / épandage	Conforme	
	Gouttière arrière		Rejet dans puisard / épandage	Conforme	

Fait à GRUES, le 17/12/2024

Par : CYRILLE DEMARET

 18 Rue des Trois Piliers - 85000 LA ROCHE SUR YON
 02 51 94 10 10
 contact@aptimmo.fr
 SAS ELMCR au capital de 3 000 €
 N°Siret: 833 976 582 00019 - Code APE: 7120B
 N°TVA Intracommunautaire: FR28 833 976 582

Objet de la mission :

La société vérifie de manière visuelle, au moyen le cas échéant de test d'écoulement d'eau, d'utilisation de colorant ou de fumée, que les installations privées de rejet au réseau d'assainissement des eaux usées de l'immeuble soient conformes aux dispositions légales et réglementaires et aux caractéristiques du réseau d'assainissement des eaux usées de la commune sur laquelle il est situé. En conséquence, la prestation n'a pas pour objet de vérifier la conformité aux règles de l'art, le bon entretien, l'opportunité d'un renouvellement ou l'absence de désordre structurel des installations privées du client. Le client a une obligation de renseignement et d'information précise et complète de la société sur la consistance et la délimitation de l'immeuble à contrôler(bâti et non bâti) et sur les installations privées de rejet au réseau d'assainissement. Tous les ouvrages ou installations non mentionnés au rapport de visite et au schéma éventuel sont considérés comme enterrés et/ou non signalés ou inaccessibles lors de la visite de la société. Lesdits ouvrages ou installations sont alors réputés non contrôlés. Toutes modifications ultérieures des installations de collecte des eaux usées et pluviales remettent en cause le constat de conformité délivré.

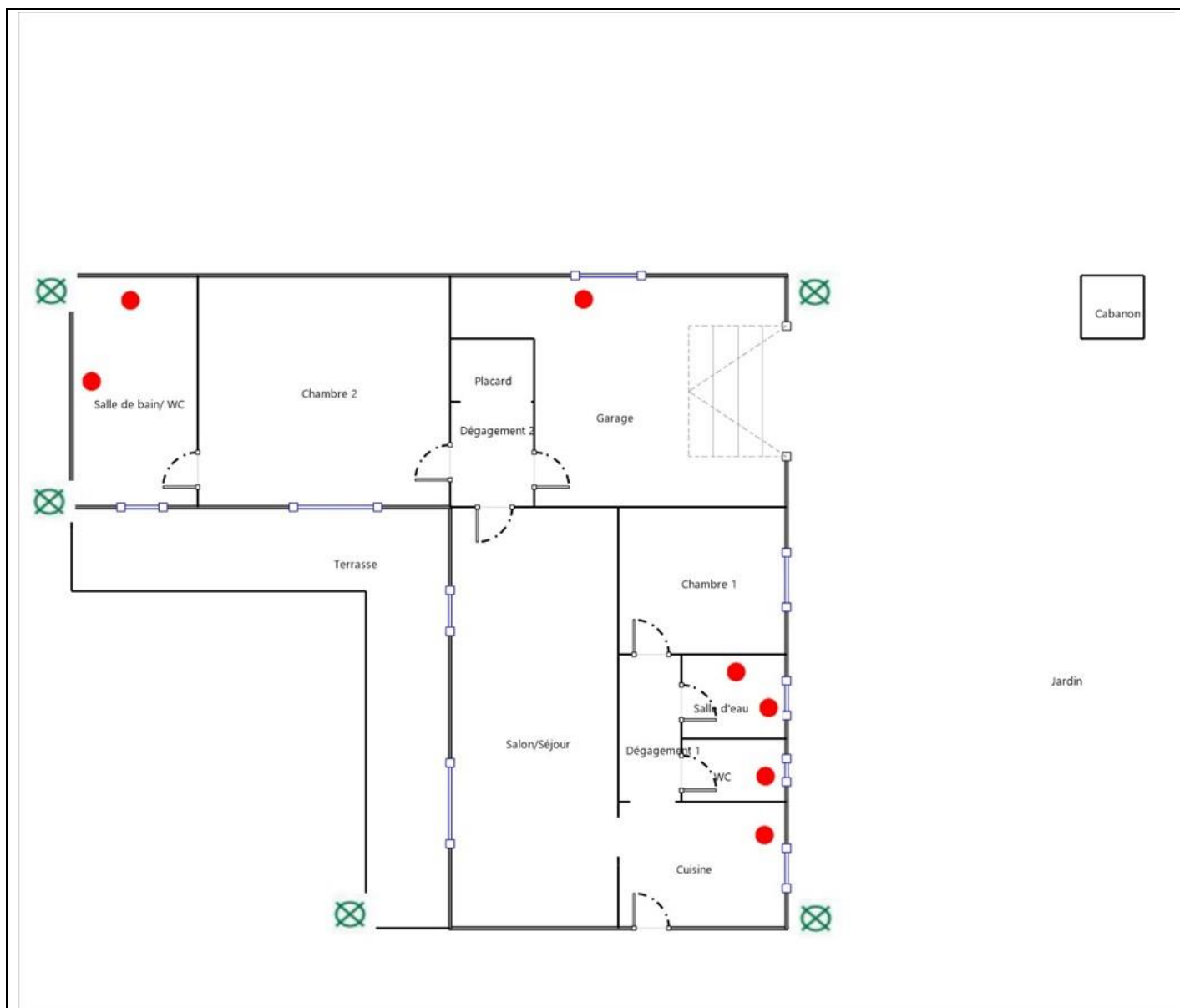

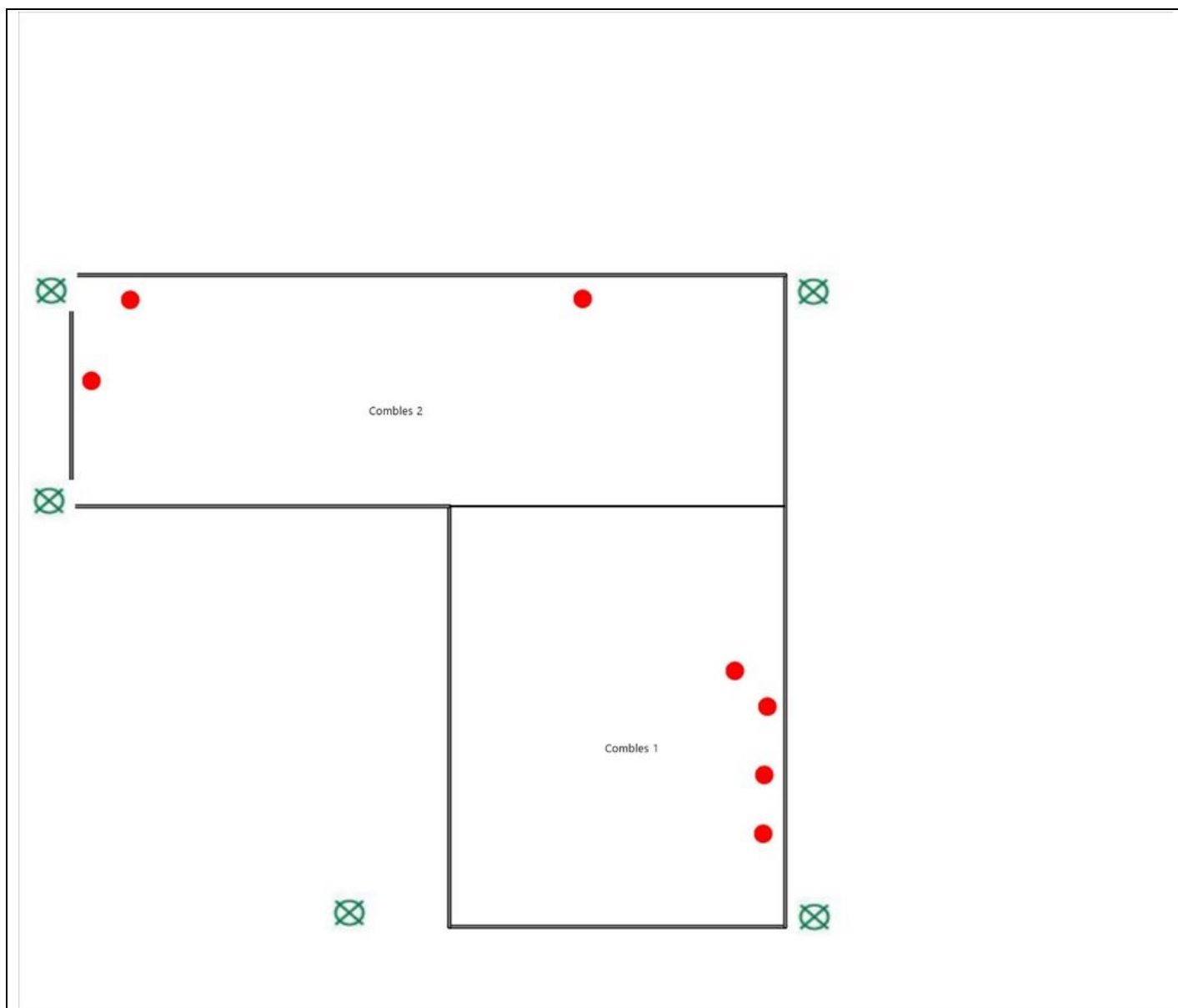

Légende :



Gouttière conforme



Gouttière non conforme



Gouttière sans objet



EU conforme



EU non conforme



EU sans objet



Grille



Poste de refoulement



Puisard



Regard de collecte



Regard de visite



Robinet



Boîte de branchement



Cuve



Siphon



Fosse

Photos :

--	--

POUR BIEN SE RACCORDER :

**Une règle : bien séparer les eaux usées
des eaux pluviales.**

De la qualité de vos raccords dépendent
à la fois votre confort et l'efficacité de tout le
système de récupération et de traitement
des eaux résiduaires.



Schéma de principe à adapter au cas par cas.

DE BONNS GESTES

Dans notre vie quotidienne, nous pouvons tous adopter des gestes simples plus respectueux de l'environnement

Dans la cuisine :

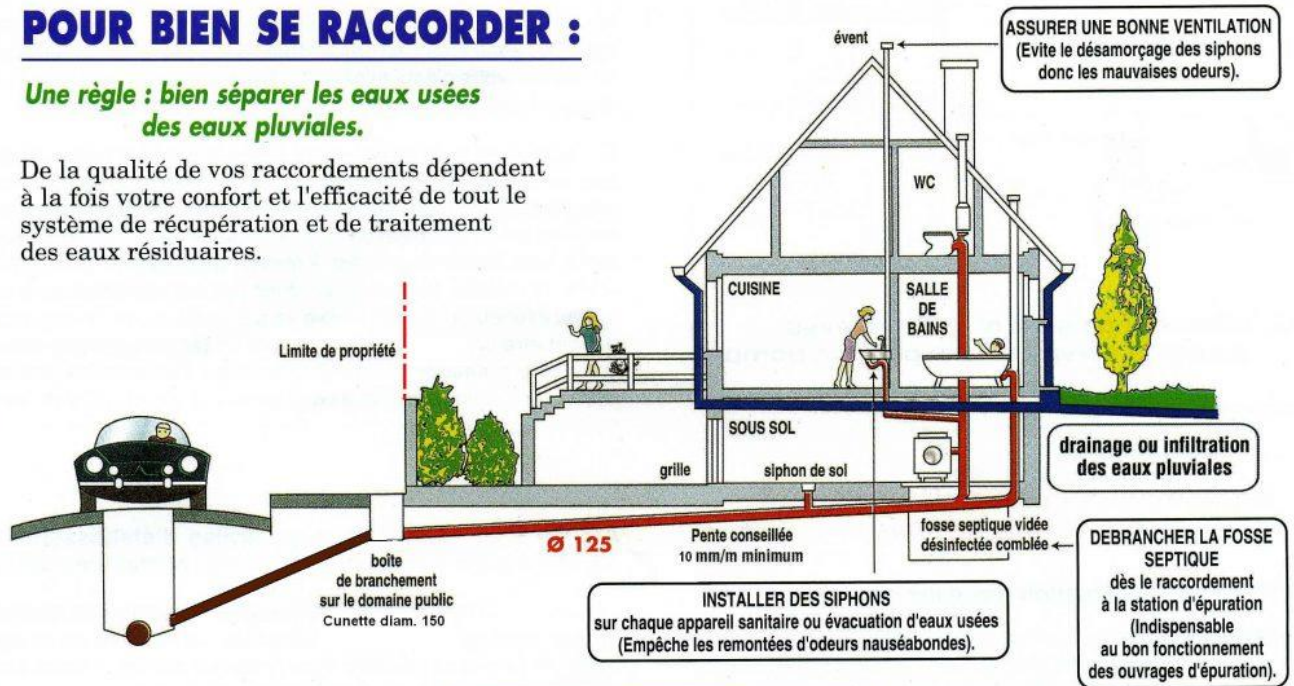

- Pour éviter que votre évier ne se bouche, videz le contenu des assiettes et des plats dans la poubelle avant de faire la vaisselle.
- Evier bouché ? utilisez de l'eau bouillante et une ventouse. Si un déboucheur liquide est nécessaire, prenez un produit respectueux de l'environnement.
- Versez les huiles alimentaires usagées dans une bouteille et ramenez ces dernières à la déchetterie.
- Pour nettoyer votre cuisine, utilisez des produits respectueux de l'environnement sans phosphates ni solvants et qui sont biodégradables.
- Mettre en marche le lave-vaisselle que s'il est plein permet de réduire la quantité d'eau polluée rejetée et de faire des économies.

Dans la salle de bains :



- Rapportez les médicaments périmés ou entamés à votre pharmacien. Ne les jetez pas dans le lavabo !
- Nettoyez vos lavabos et douches après votre toilette afin d'éviter la formation de bouchons dans vos canalisations. Récupérez cheveux et autres matières organiques et mettez-les à la poubelle.
- Choisissez des lessives concentrées avec des tensio-actifs d'origine végétale et si possible éco labellisée, respectez les doses. Plus de produit ne signifie pas que votre linge sera mieux lavé.
- Mettre en marche le lave-linge que s'il est plein permet de réduire la quantité d'eau polluée rejetée et de faire des économies.

Aux toilettes :



- La cuvette de WC n'est pas une poubelle ! Il est interdit d'y jeter les cotons-tiges, protections hygiéniques, lingettes, préservatifs, les couches, les peintures, les solvants... tout cela perturbe le fonctionnement des stations d'épuration.
- Evitez d'utiliser de manière abusive les produits antibactériens lorsque vous nettoyez le WC, préférez les produits plus écologiques, qui se dégradent plus facilement.

Au garage :



- Tous les produits dangereux ne doivent pas être rejetés à l'égout, rapportez-les à la déchetterie :
 - Restes de désherbant ou d'engrais utilisés pour le jardinage
 - Produits contre les rongeurs, les limaces...
 - Fonds de pots de peintures, de vernis...
 - Insecticides domestiques et produits pour protéger le bois des insectes...
- Laver sa voiture dans la rue entraîne directement dans le ruisseau ou dans le réseau des eaux pluviales, des hydrocarbures et des particules polluantes dues aux gaz d'échappement.

Dans la rue :



- Ne pas confondre grille avaloir et poubelle, les déchets solides (mouchoirs, papiers...) doivent être jetés dans les poubelles publiques.